

COMUNE DI
SANTA MARIA A MONTE

PROGETTO PER OPERA DI
INTERESSE PUBBLICO CON CONTESTUALE
VARIANTE URBANISTICA AL RU
ai sensi della L. 65/2014 art. 34

UBICAZIONE Cerretti, Via Mariani
ZONA DI R.U. EX Vsp-E2 /F1
PROPRIETA' Soc. Agricola Mayer
GESTIONE Fondaz. Madonna del Soccorso
PROGETTISTA Arch. Fabio Poggetti

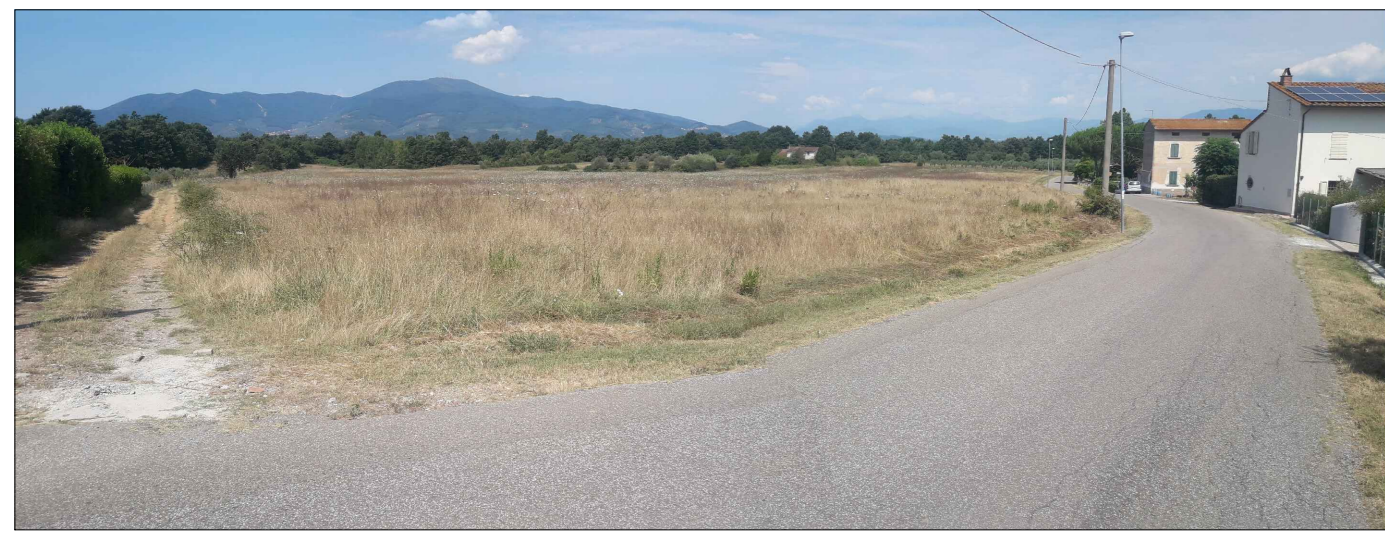

LUGLIO 2020

PROSPETTI E SEZIONI
scala 1:100

Tav. 6

