

COMUNE DI  
SANTA MARIA A MONTE

PROGETTO PER OPERA DI  
INTERESSE PUBBLICO CON CONTESTUALE  
VARIANTE URBANISTICA AL RU  
ai sensi della L. 65/2014 art. 34

UBICAZIONE Cerretti, Via Mariani  
ZONA DI R.U. Ex Vsp-E2 /F1  
PROPRIETA' Soc. Agricola Mayer  
GESTIONE Fondaz. Madonna del Soccorso  
PROGETTISTA Arch. Fabio Poggetti

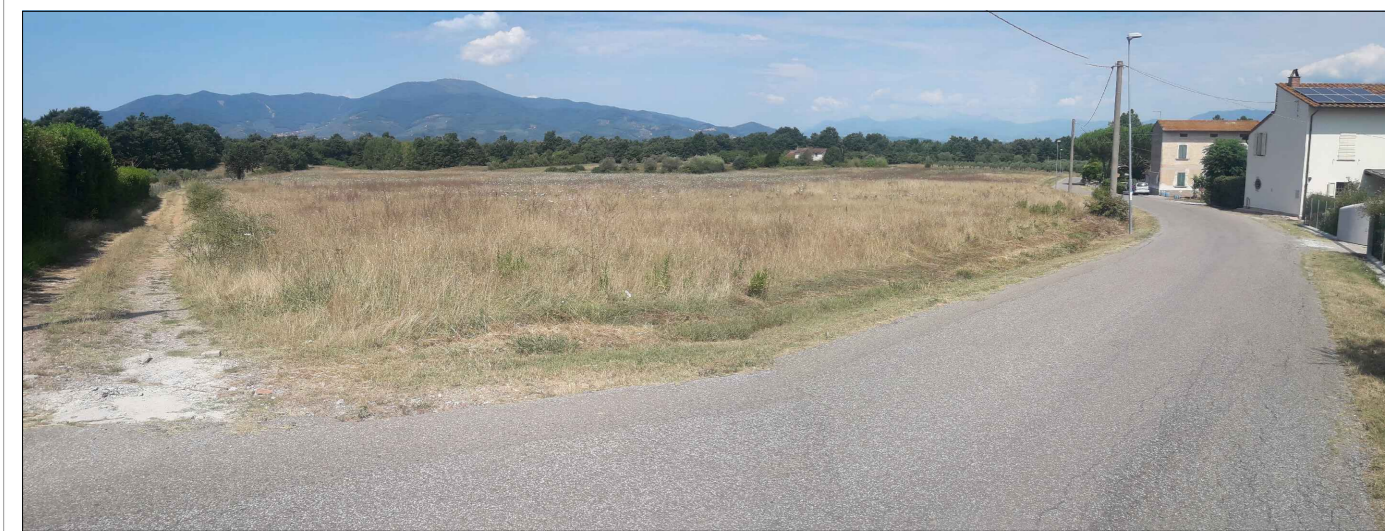

LUGLIO 2020

PIANTA PIANO TERRA  
scala 1:100

Tav. 3

