



# COMUNE DI SANTA MARIA A MONTE

PROGETTO ESECUTIVO PER LA REALIZZAZIONE DEL PERCORSO TURISTICO E PER LA MESSA IN SICUREZZA DELLA BANCHINA STRADALE VIA GRAZIE - VIA QUERCE

DESCRIZIONE

VIA QUERCE - VIA GRAZIE  
COMUNE DI SANTA MARIA A MONTE

COMITENTE

**COMUNE SANTA MARIA A MONTE**  
PIAZZA DELLA VITTORIA, 47 - 56020 SANTA MARIA A MONTE (PI)

PROGETTISTA

**ING. ALESSIO POPPI**  
VIA FORNACE BRACCINI, 6 - 56025 PONTEDERA (PI)  
a.poppi@360progettazione.it - www.360progettazione.it  
**360PROGETTAZIONE**

<input checked="" type="checkbox"/> ACQUEDOTTO	<input type="checkbox"/> STRUTTURALE	OGGETTO
<input type="checkbox"/> IRRIGUI	<input type="checkbox"/> ACUSTICO	Stato attuale
<input type="checkbox"/> ANINCENDIO	<input type="checkbox"/> SICUREZZA	Sezioni

TAVOLE: **04**      RENDITORI: -      SCALA: 1:50      DATA: 20/04/2017

PROGETTO ESECUTIVO PER LA REALIZZAZIONE DEL PERCORSO TURISTICO E PER LA MESSA IN SICUREZZA DELLA BANCHINA STRADALE VIA GRAZIE - VIA QUERCE

SEZ. 01

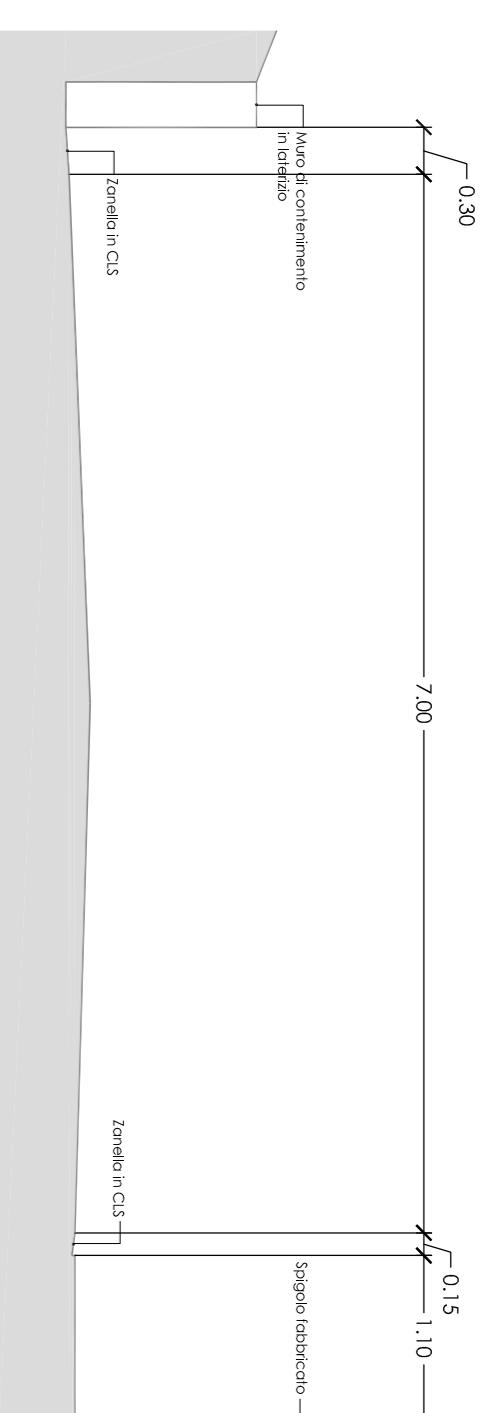

SEZ. 02

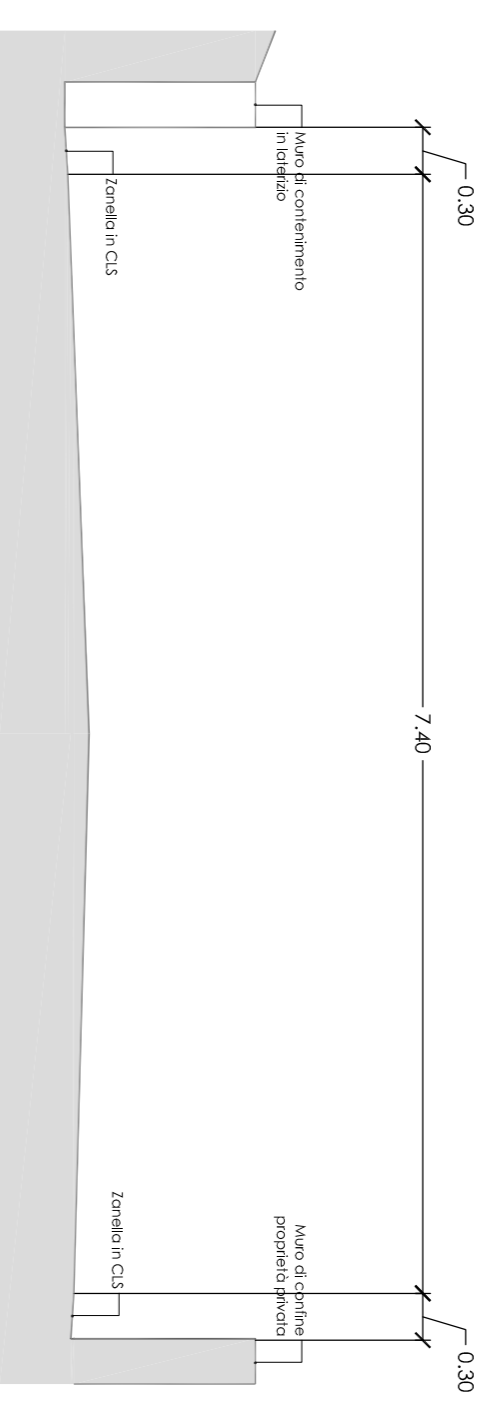

SEZ. 03

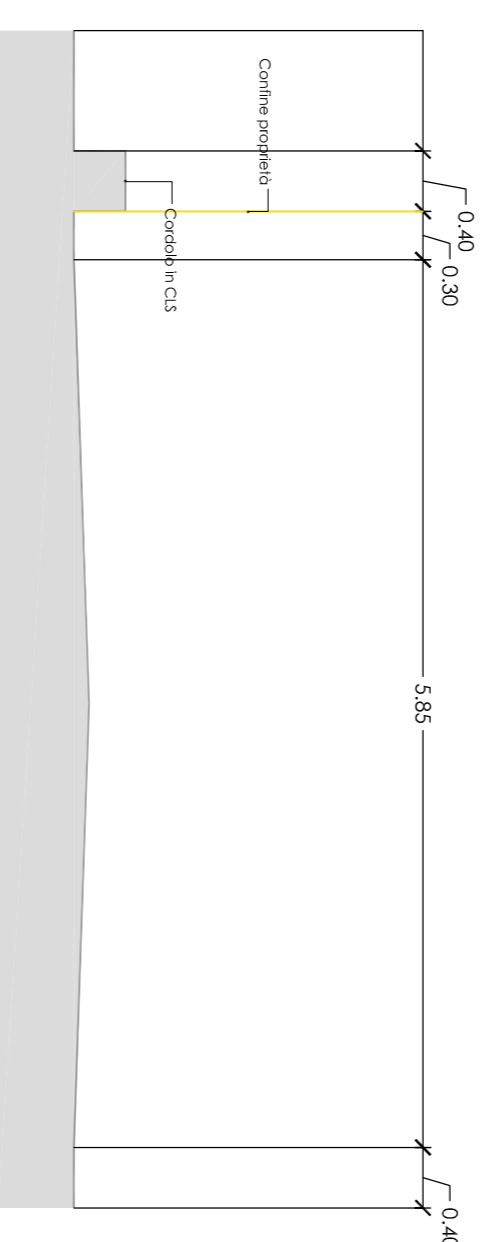

SEZ. 04

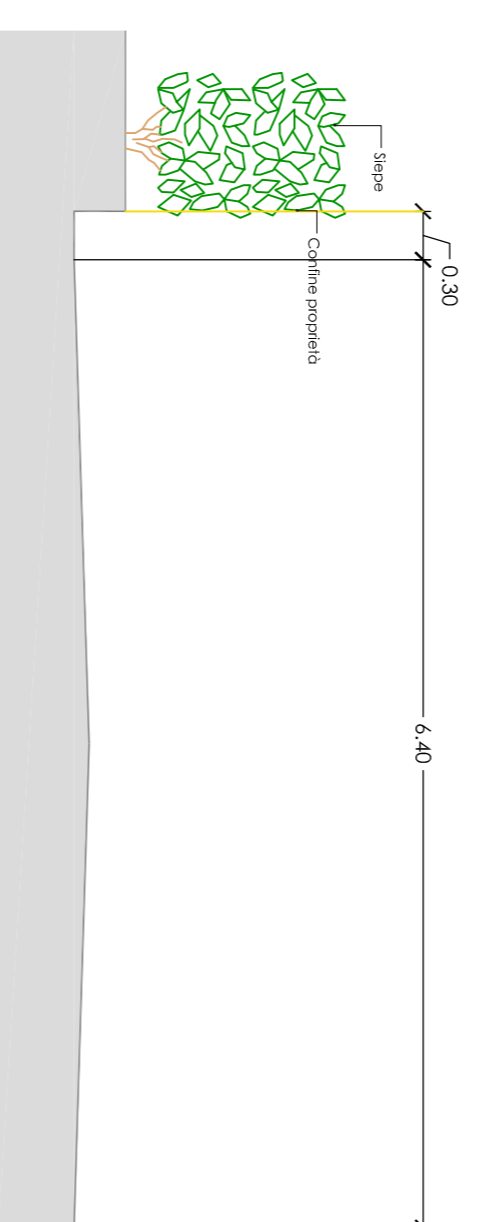

SEZ. 05

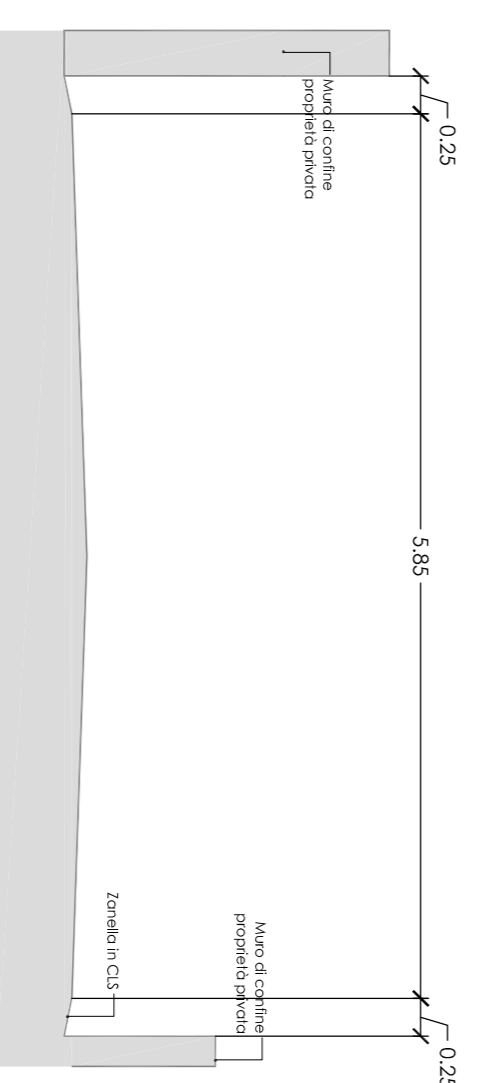

SEZ. 06

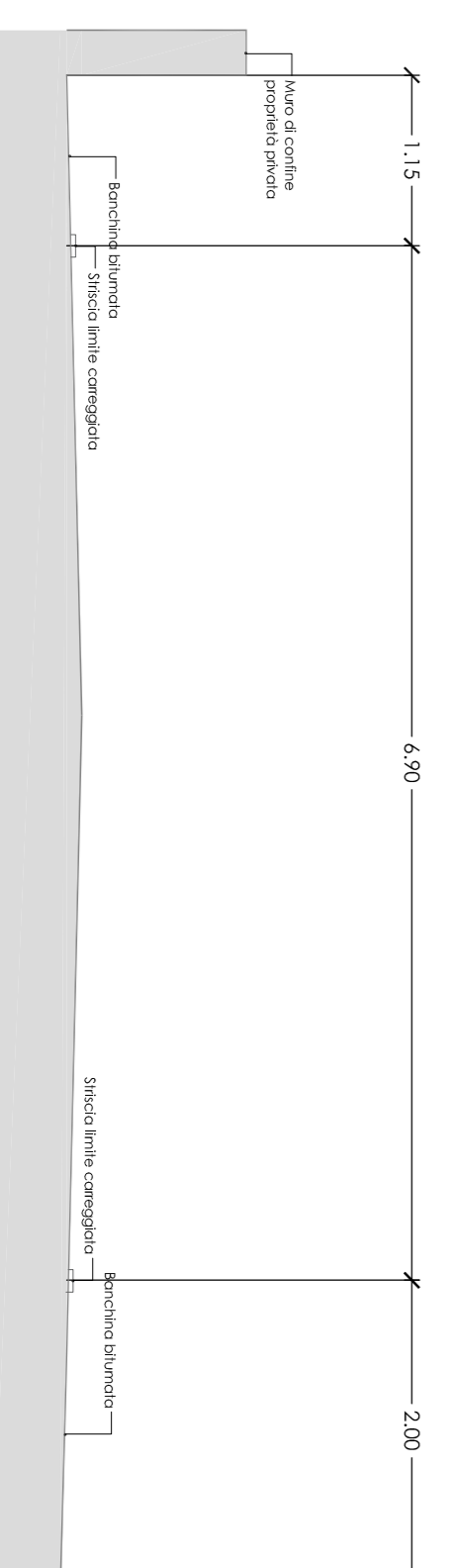

SEZ. 07

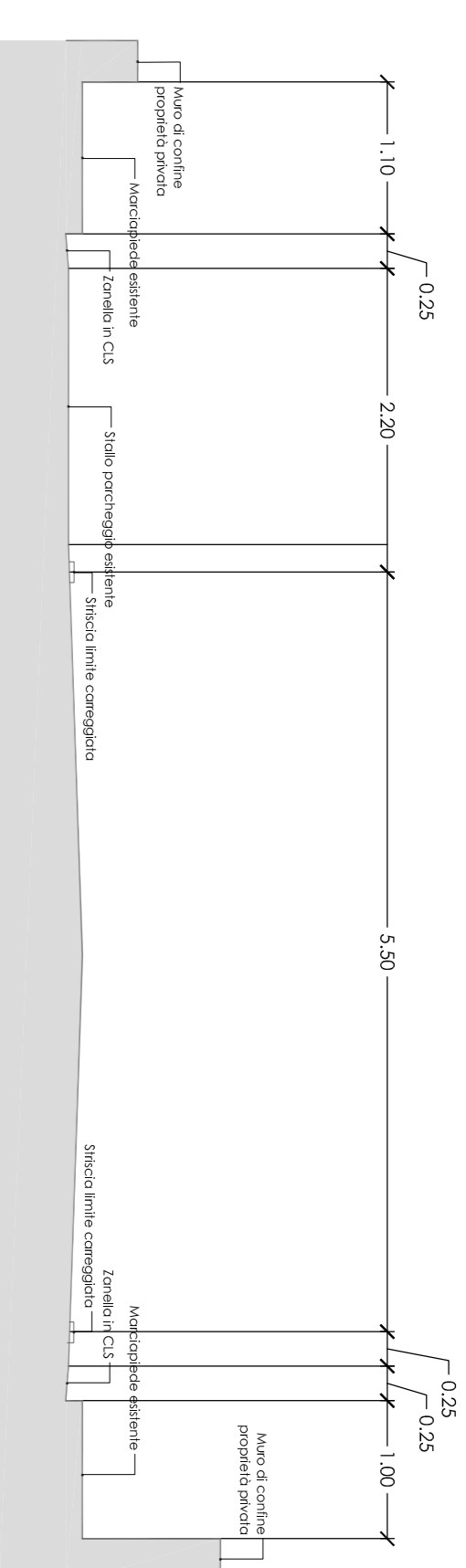

SEZ. 08

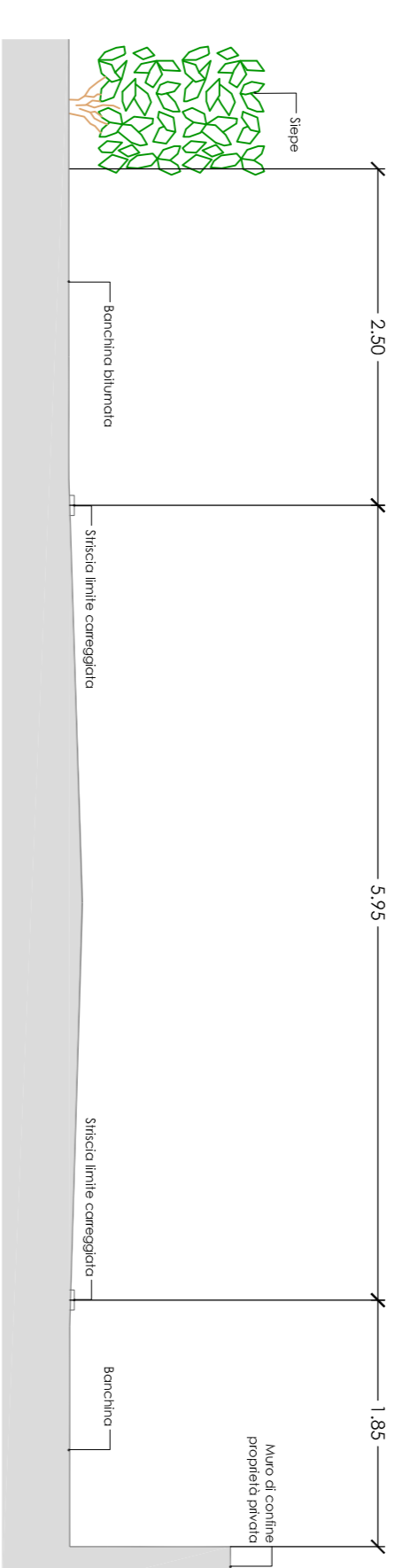

SEZ. 09

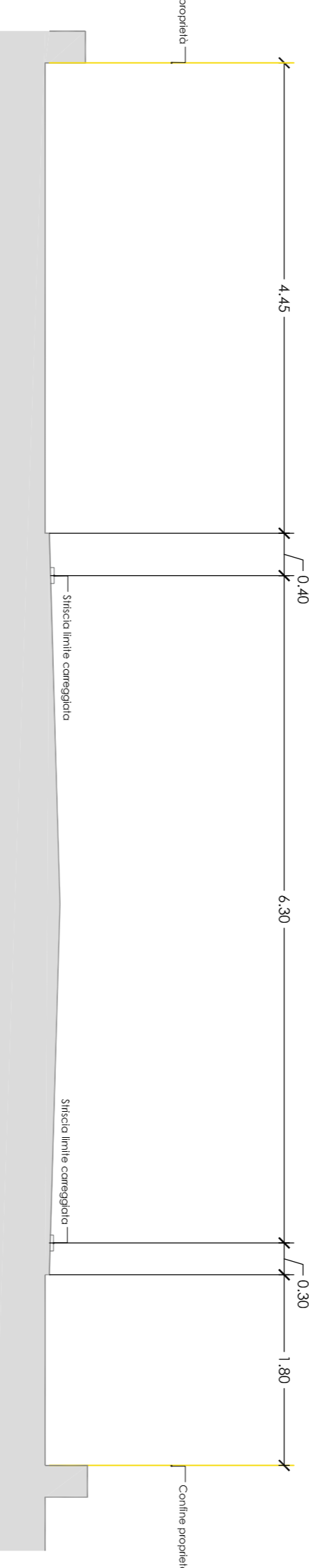

SEZ. 10

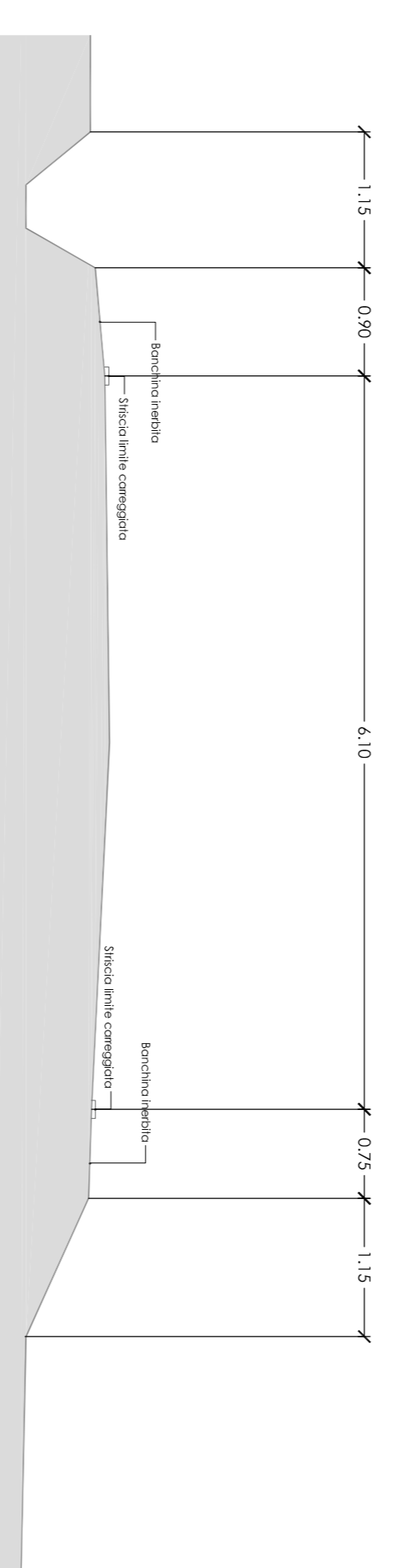

SEZ. 11

