



# Estratto satellitare



# Estratto CTR



# Estratto PRG

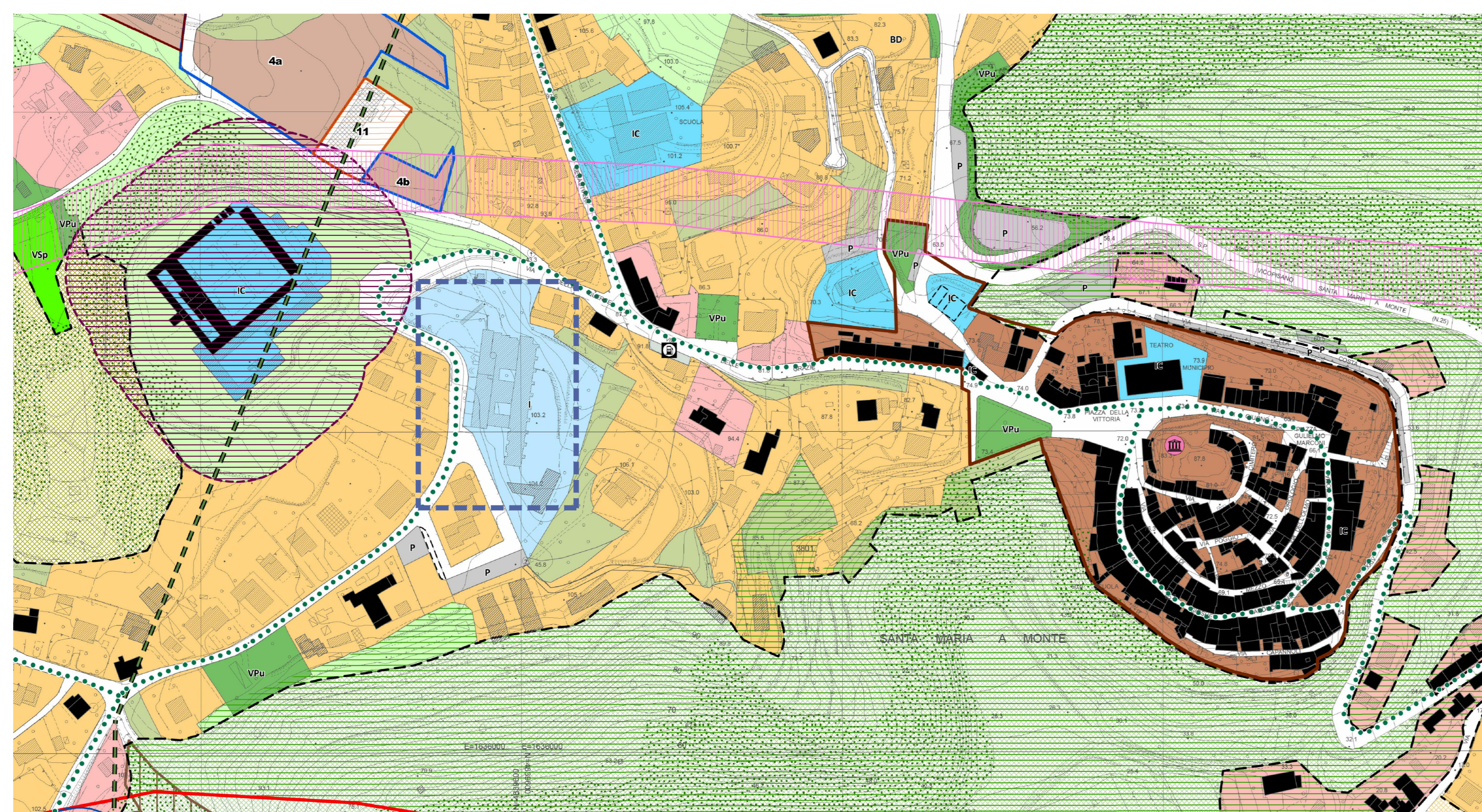

# Estratto Vincoli Paesaggistici

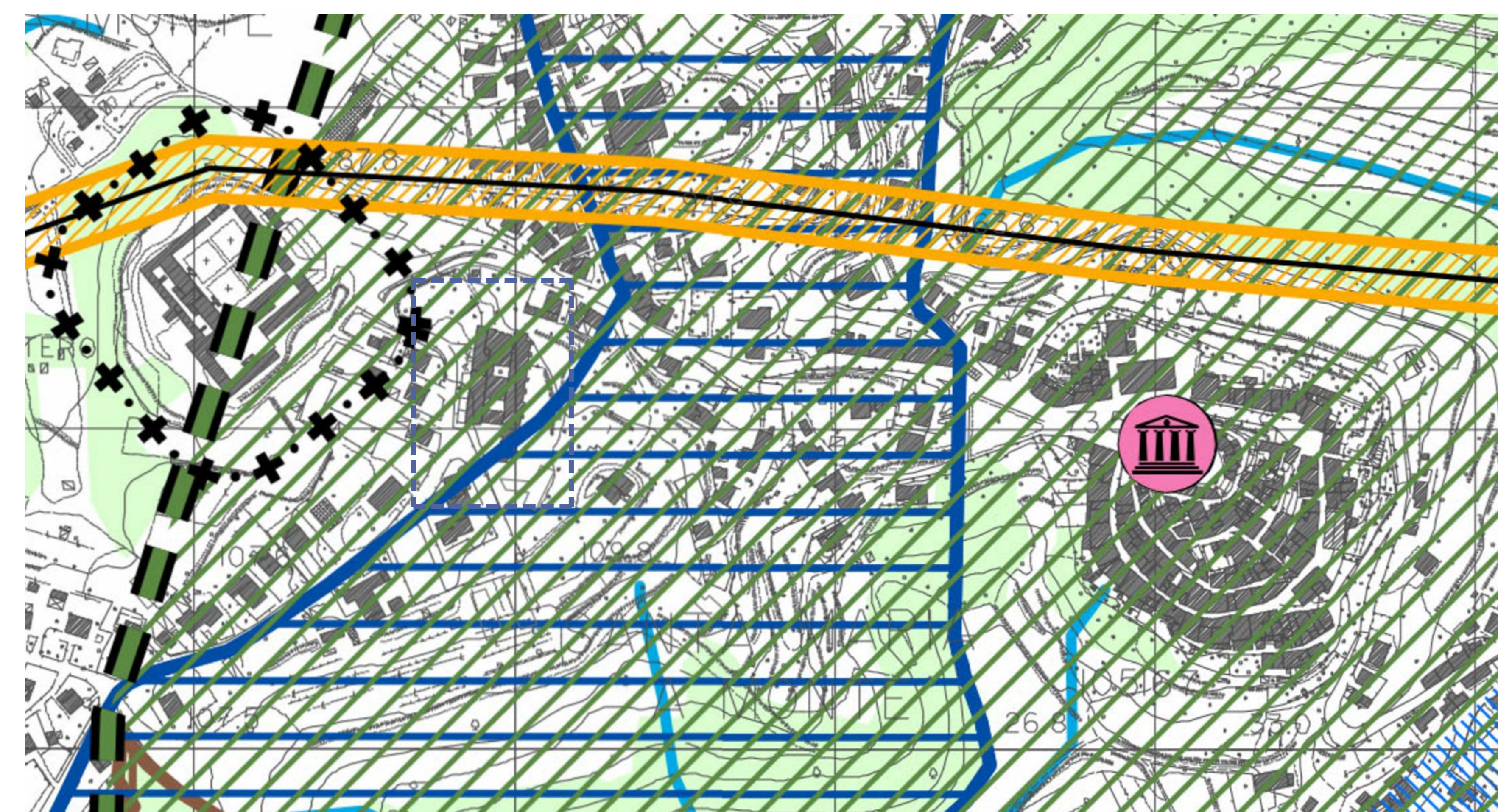

**Subsistema funzionale dei servizi**

IC	Servizi ed impianti tecnologici di pubblico interesse (Art.51)
I	Servizi scolastici (Art.51)
P	Parcheggi pubblici (Art.51)
PC	Parcheggi privati convenzionati (Art.52)
CP	Parcheggi camper (Art.52)
VPu	Verde pubblico attrezzato (Art.51)
VSp	Verde sportivo (Art.51)
VA	Aree attrezzate a carattere naturalistico ambientale (Art.51)
CA	Cimitero di animali di affezione (Art.51)
AS	Attività sportive e ricreative a carattere privato (Art.51)
ZAC	Zona per attività zootecniche confermate dal precedente R.U. (Allevamentoe allenamento cavalli) (Art.27)
ZACc	Zona per attività zootecniche confermate dal precedente R.U. (Allevamento cani) (Art.27)
ZACT	Zona per attività zootecniche confermate dal precedente R.U. (Allevamento tori) (Art.27)

**Vincoli Paesaggistici**

[Pattern]	"Zona del Parco della Rimembranza e del centro storico" (D.Lgs. 42/04 art. 138 co.1 lettera d, ex L. 1497/99, Vincolo D.M. 17/05/1958 G.U.127/1958) Fonte: P.T.C. Pisa
[Blue Box]	Aree di rispetto di 150 metri dalle sponde dei fiumi, torrenti, e corsi d'acqua (D.Lgs. 42/04 art 142, co.1 lettera c - ex L. 431/85) Fonte: P.T.C. Pisa
[Pink Circle]	Zone di interesse archeologico (D.Lgs. 42/04 art 142, co.1 lettera m)

PROGETTO DI FATTIBILITÀ TECNICA ED ECONOMICA - DEFINITIVO - ESECUTIVO  
"Efficientamento energetico Istituto Comprensivo Carducci"



Responsabile Unico del Procedimento  
Ing. Iannotta Maurizio

Progettista  
Ing. Paolo Bartolucci

Oggetto  
Estratti planimetrici

data di emissione: 20/07/2020  
nome file: 19\_14\_FDE\_TAV-01  
eseguito  
verificato  
approvato

Collaboratori  
Ing. Fabio Mercadante  
Per. Ind. Alessandro Bani  
Ing. Benedetta Marchi  
Ing. Jr. Annamaria Rampino

Rev. Data Descrizione  
0 20/07/2020 Prima emissione

TAV. 01