

Comune di SANTA MARIA A MONTE (PT)

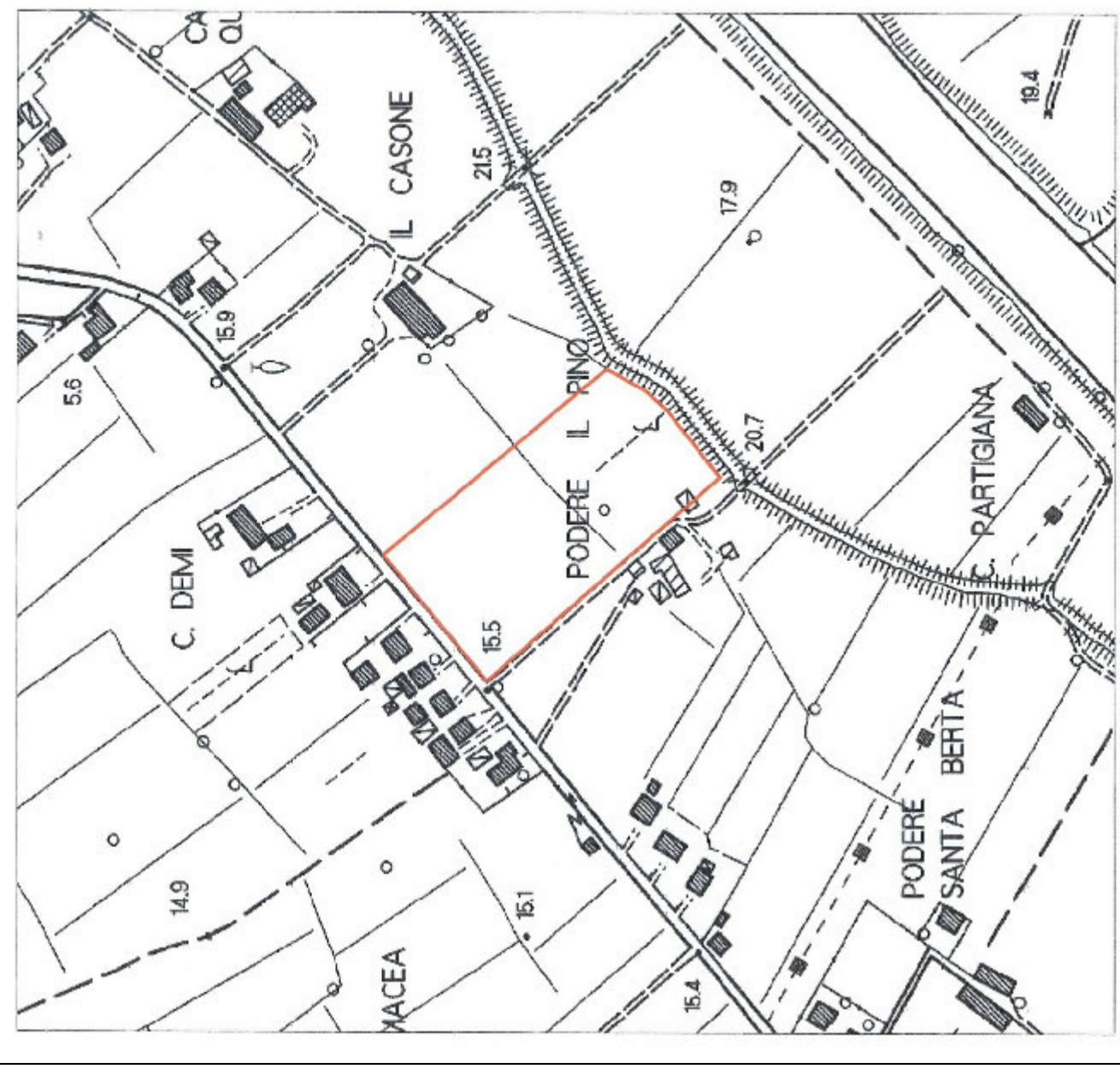

STUDIO TECNICO ASSOCIATO
Geom. Sauro BINI
Geom. Alessandro TAVERNI
Piazza Sandro Pertini n° 5
56028 SAN MINIATO BASSO
Telefono 0571 419687
Partita I.V.A. 0105079 050 2
E-Mail: info@bantiennio.it

BANTI ENRICO Srl
MOVIMENTO TERRA RECUPERO MATERIALI INERTI
Via Fabroni, 11 - Ver. 9 Fax 0547 767298
39020 S. MARIA A MONTE (PT)
Perugia (PA) 01912640503

Committitore: BANTI ENRICO s.r.l.	Tavola 2
Oggetto: Ampliamento dell'impianto di conferimento e recupero di inerti mediante USO TEMPORANEO di un'area adiacente ai sensi dell'art. 23-querter del D.P.R. 6 giugno 2001 n. 380.	Titolo : Inquadramento Catasto Regolamento Urbanistico
Data : 22 FEB 2021	Località: San Donato
Scala :	via: San Donato

ESTRATTO CATASTALE- foglio di mappa 37 - scala 1:5.000

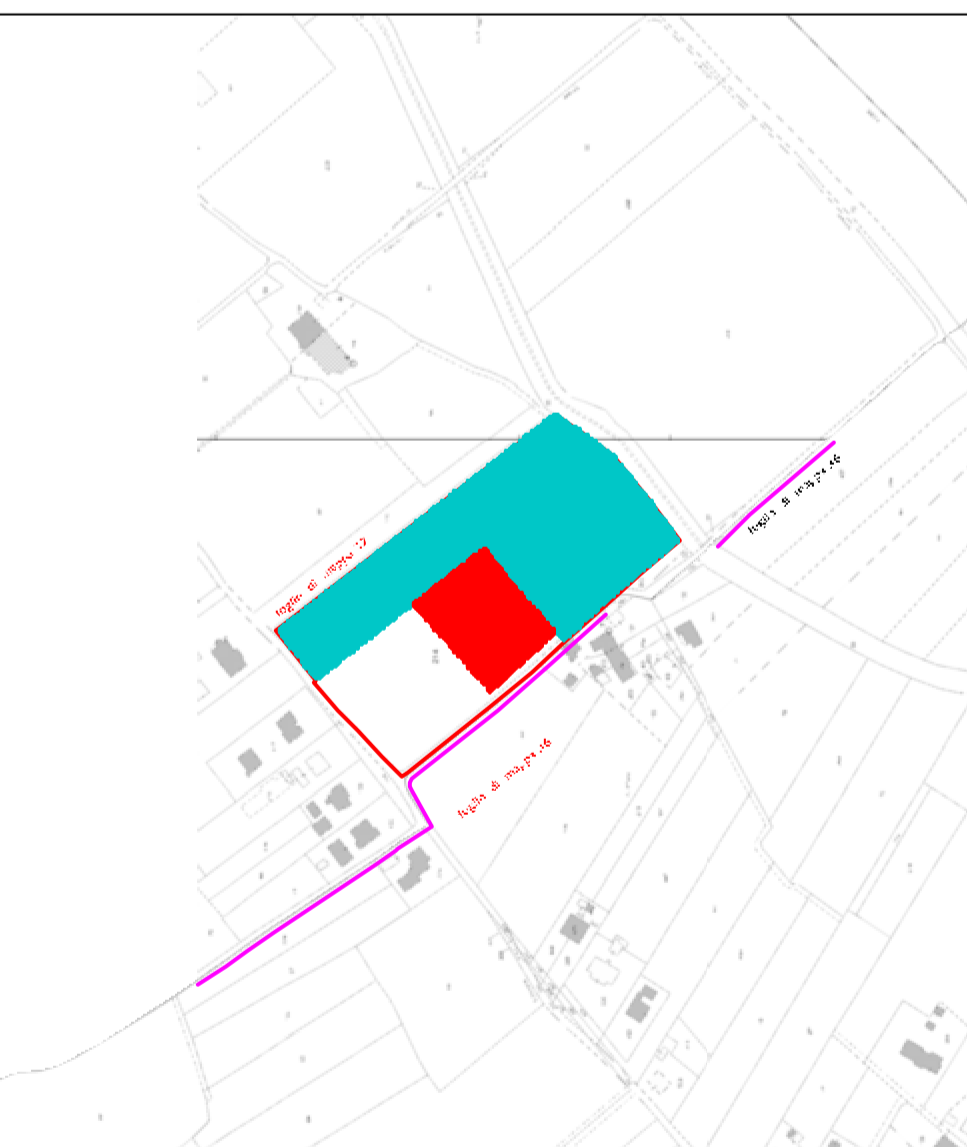

Impianto esistente

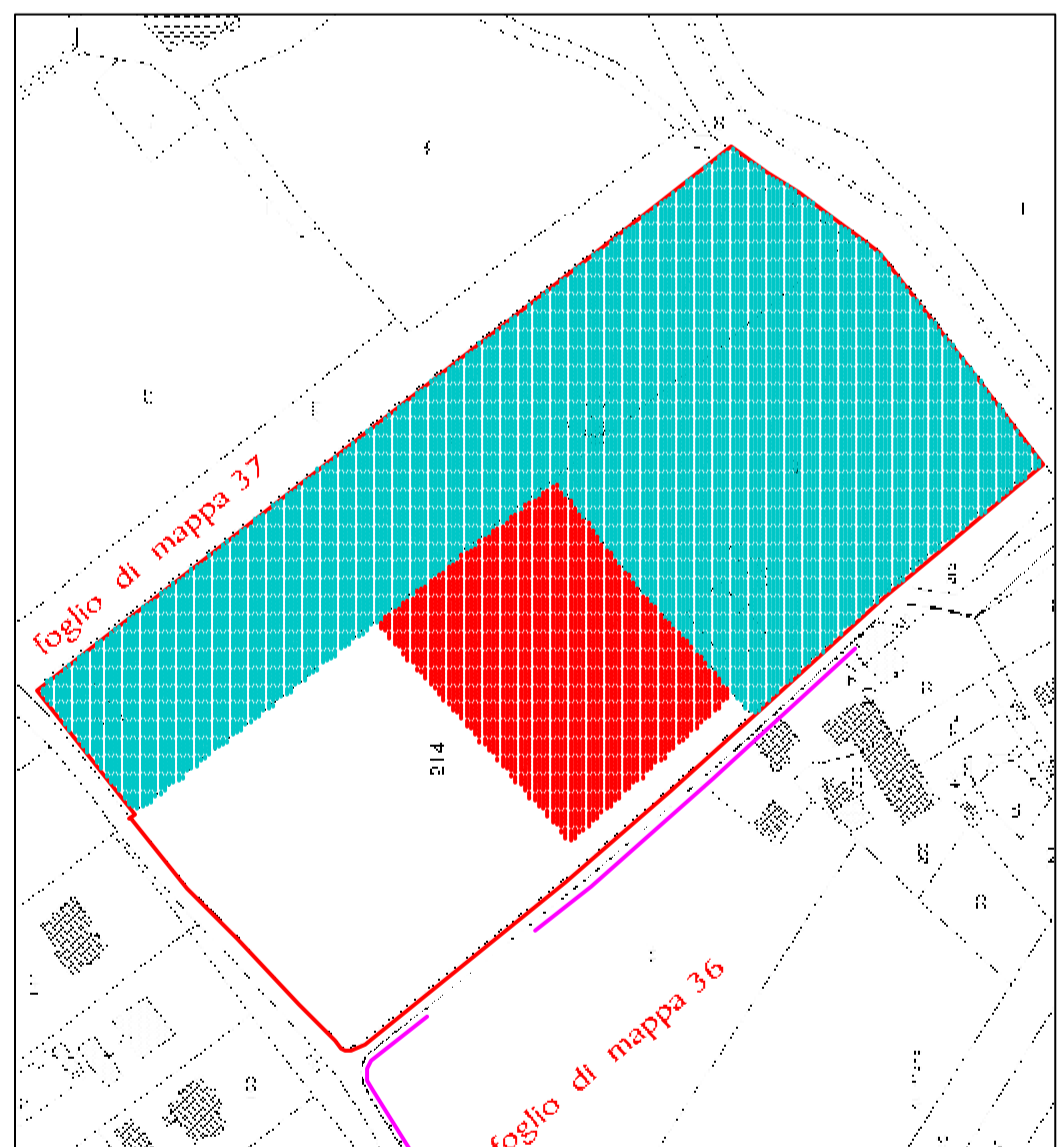

USO TEMPORANEO

REGOLAMENTO URBANISTICO Tavola 1C - Quadro dimensionale delle previsioni scala 1:10.000

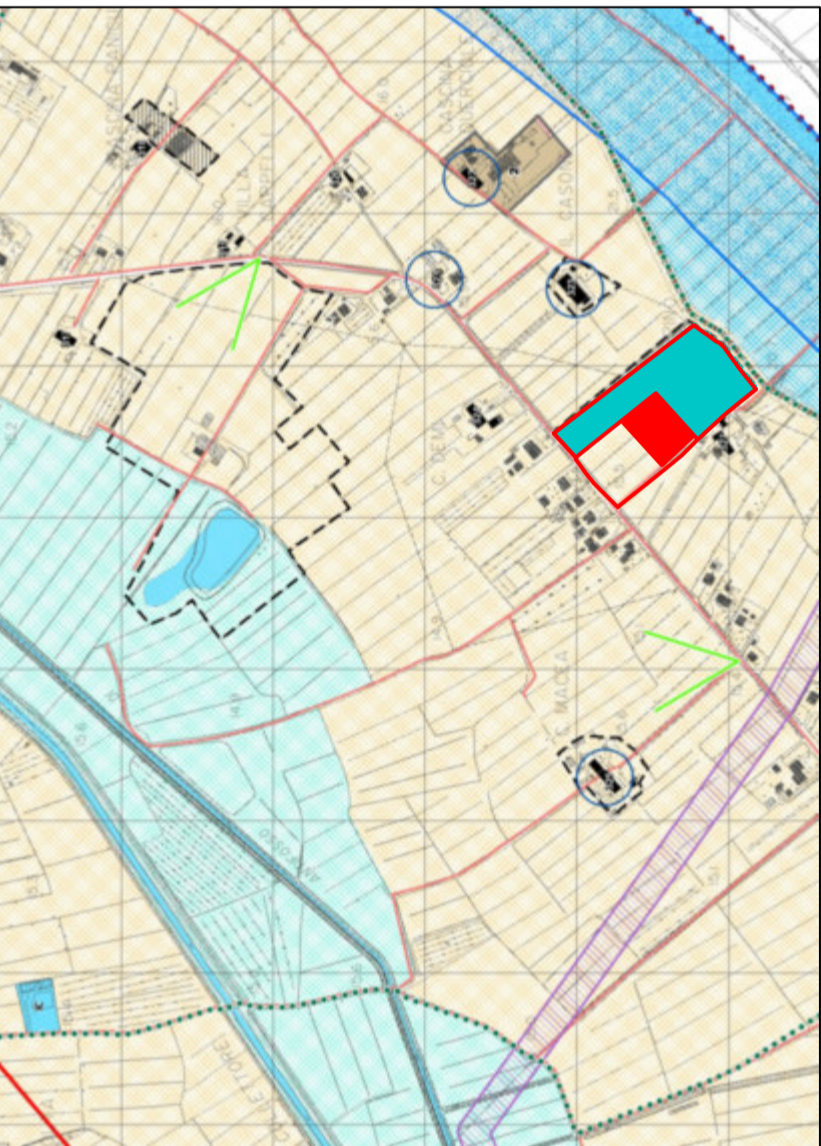

Attività di recupero, trattamento e riciclo materiali (Art.44)

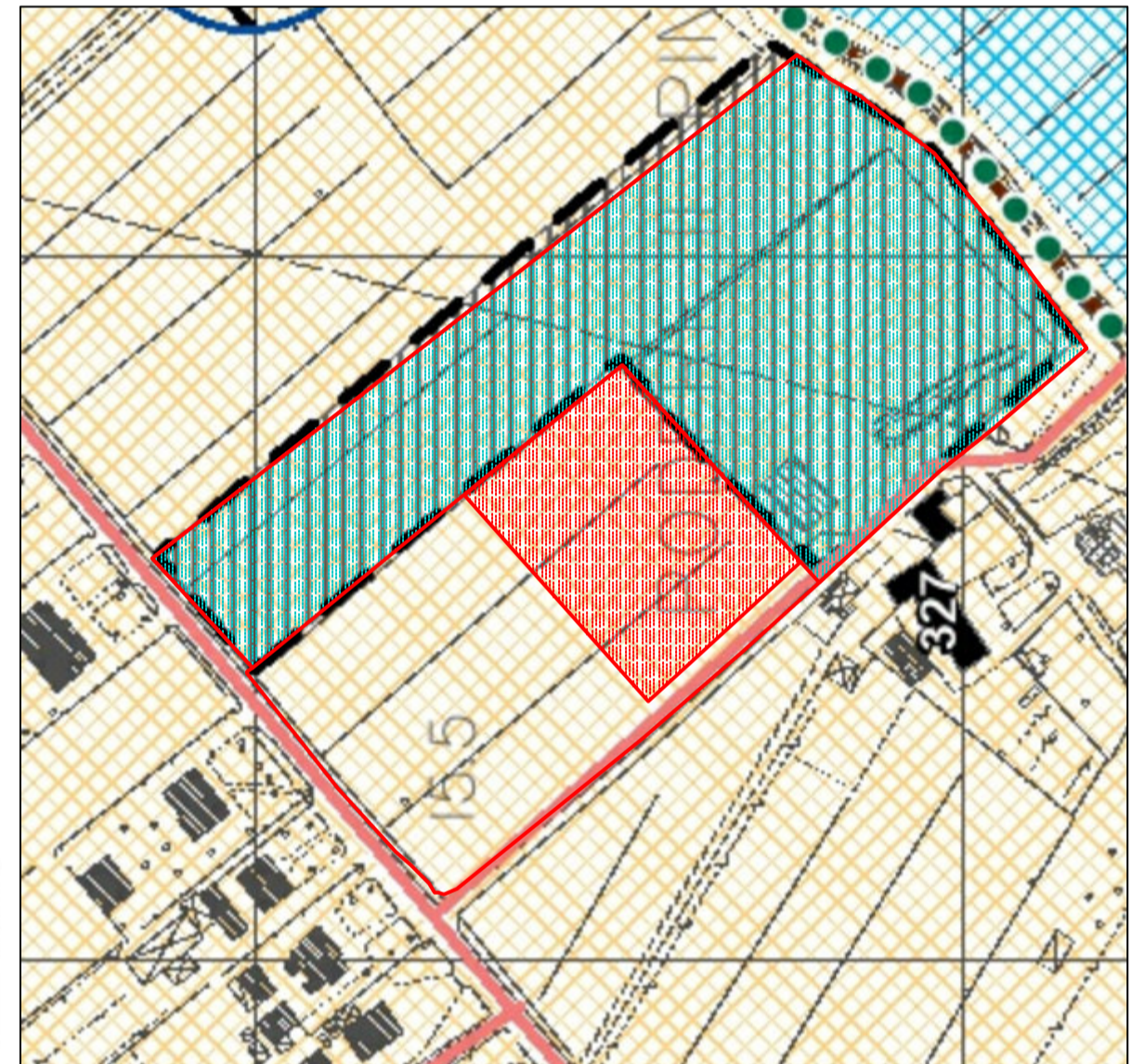

REGOLAMENTO URBANISTICO Tavola 1C - Quadro dimensionale delle previsioni scala 1:2.000

REGOLAMENTO URBANISTICO Tavola 3C - Beni paesaggistici e vincoli sovraordinati scala 1:10.000

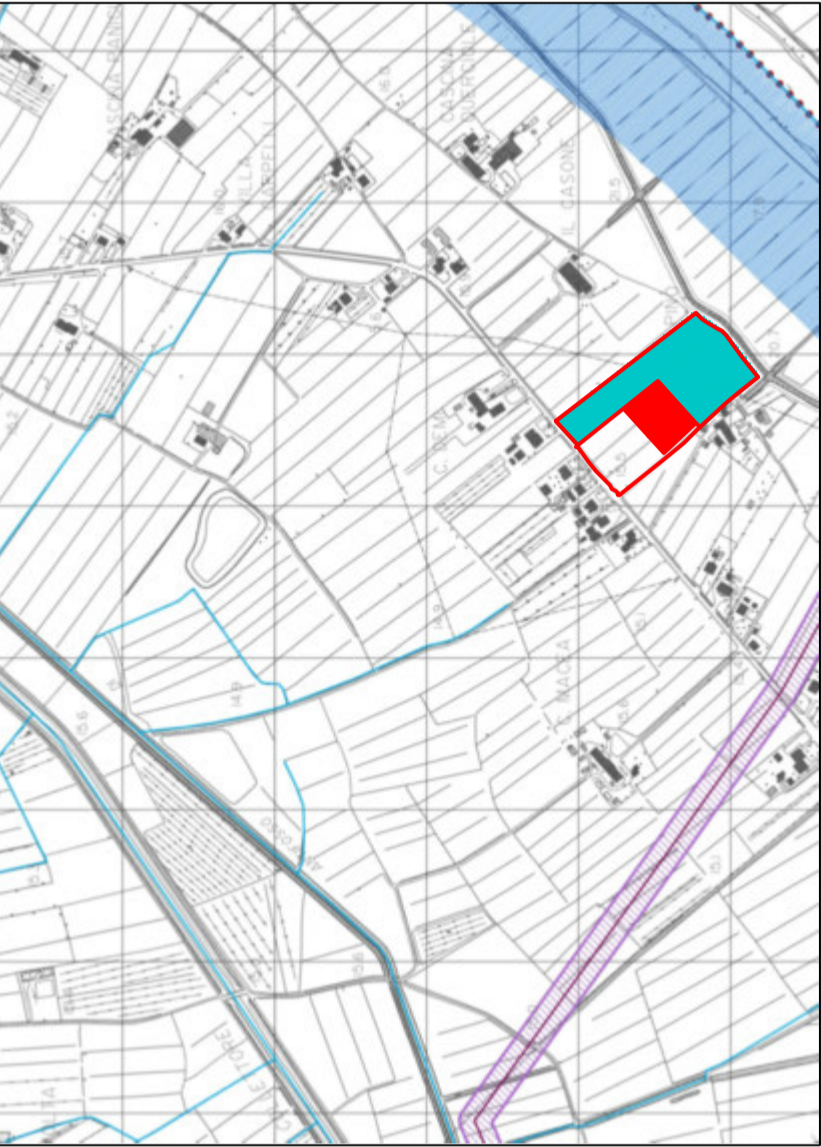

Impianto esistente

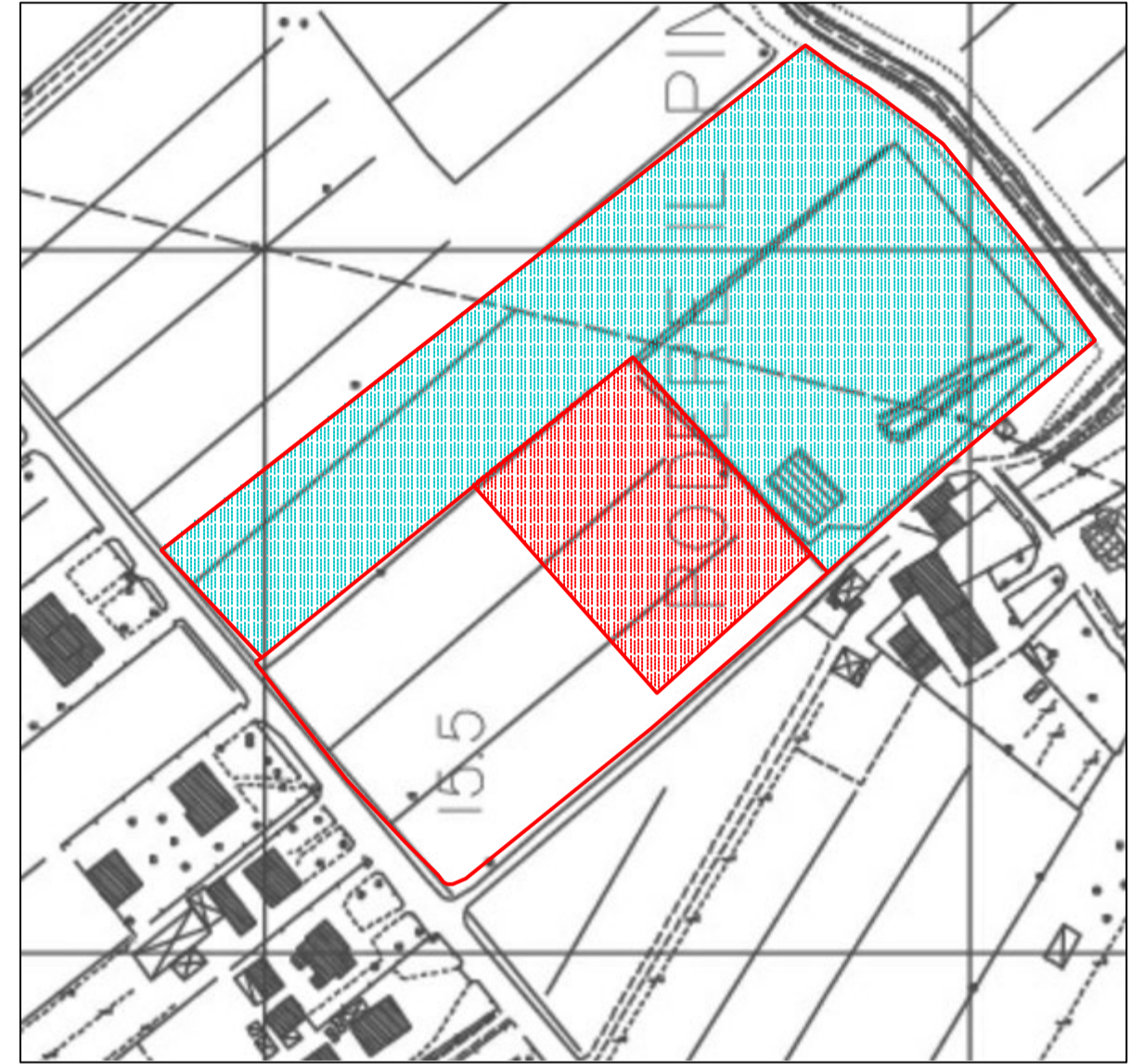

REGOLAMENTO URBANISTICO Tavola 3C - Beni paesaggistici e vincoli sovraordinati scala 1:2.000

REGOLAMENTO URBANISTICO Tavola 7 - Pericolosità idraulica ai sensi del PCRA scala 1:10.000

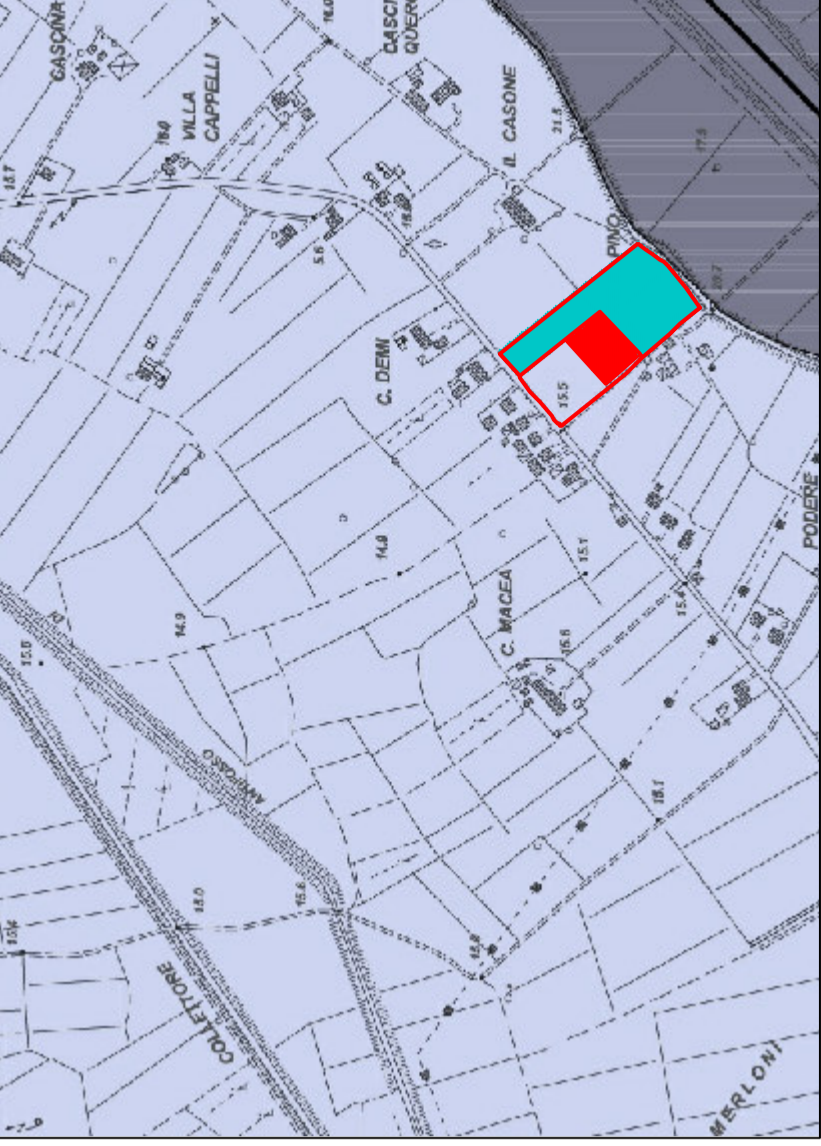

Area a pericolosità da alluvione media (P2) con vincolo di inaccessibilità da eventi con tempi di ritorno maggiore di 20 anni e microzonazione a 200 anni.

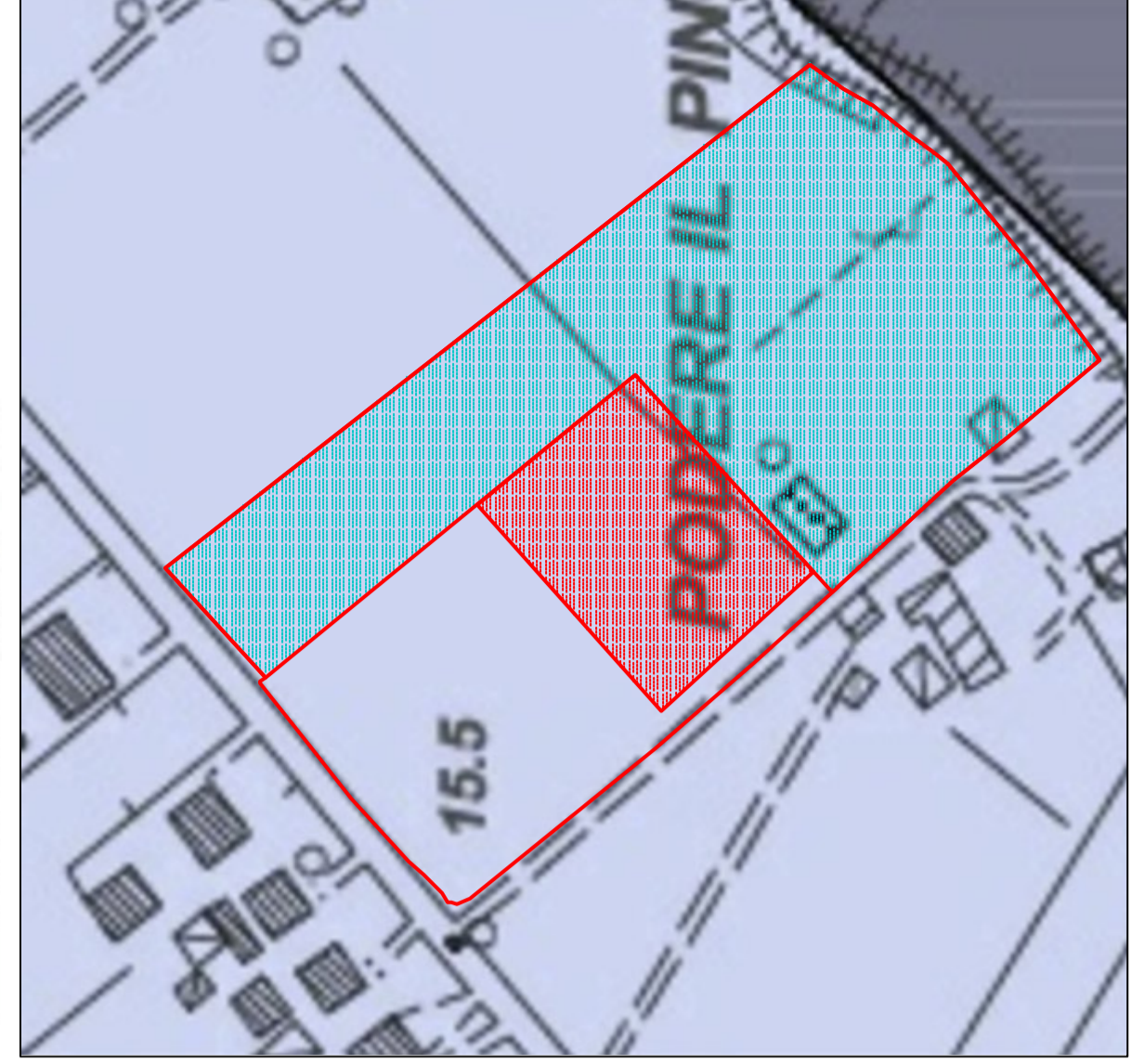

REGOLAMENTO URBANISTICO Tavola 7 - Pericolosità idraulica ai sensi del PCRA scala 1:2.000