COMUNE DI
SANTA MARIA A MONTE

PIANO DI EMERGENZA COMUNALE DI PROTEZIONE CIVILE

RISCHIO INCENDI BOSCHIVI E RISCHIO IN AREE DI INTERFACCIA

CARTA ANALISI DELLE ZONE CRITICHE

Tavola **4**

Foglio **1/1**

Scala 1:10.000

Coord. X,Y - Roma 40 - Proiezione Gauss-Boaga – Fuso Ovest

Direttore Tecnico:	Dott. For. Luca Tonarelli
Elaborazione e restituzione cartografica:	Dott. For. N.B. Montorselli Dott. For. A. Gori
Gruppo di lavoro:	Dott. For. E. Magnani, Dott. For. S. Soppetani, Dott. For. P. Ballini, Dott. For. G. Stianghi, Dott. For. A. Biserni, Dott. For. G. Carrer

Edizioni maggio 2022

D.R.E.Am. Italia Soc. Coop.
Via Garibaldi 3, 52015 Pratovecchio Stia (AR) Tel.0575.529314
Via Enrico Bredi 14, 51100 Pistoia Tel.0573.368947
www.dream-italia.it

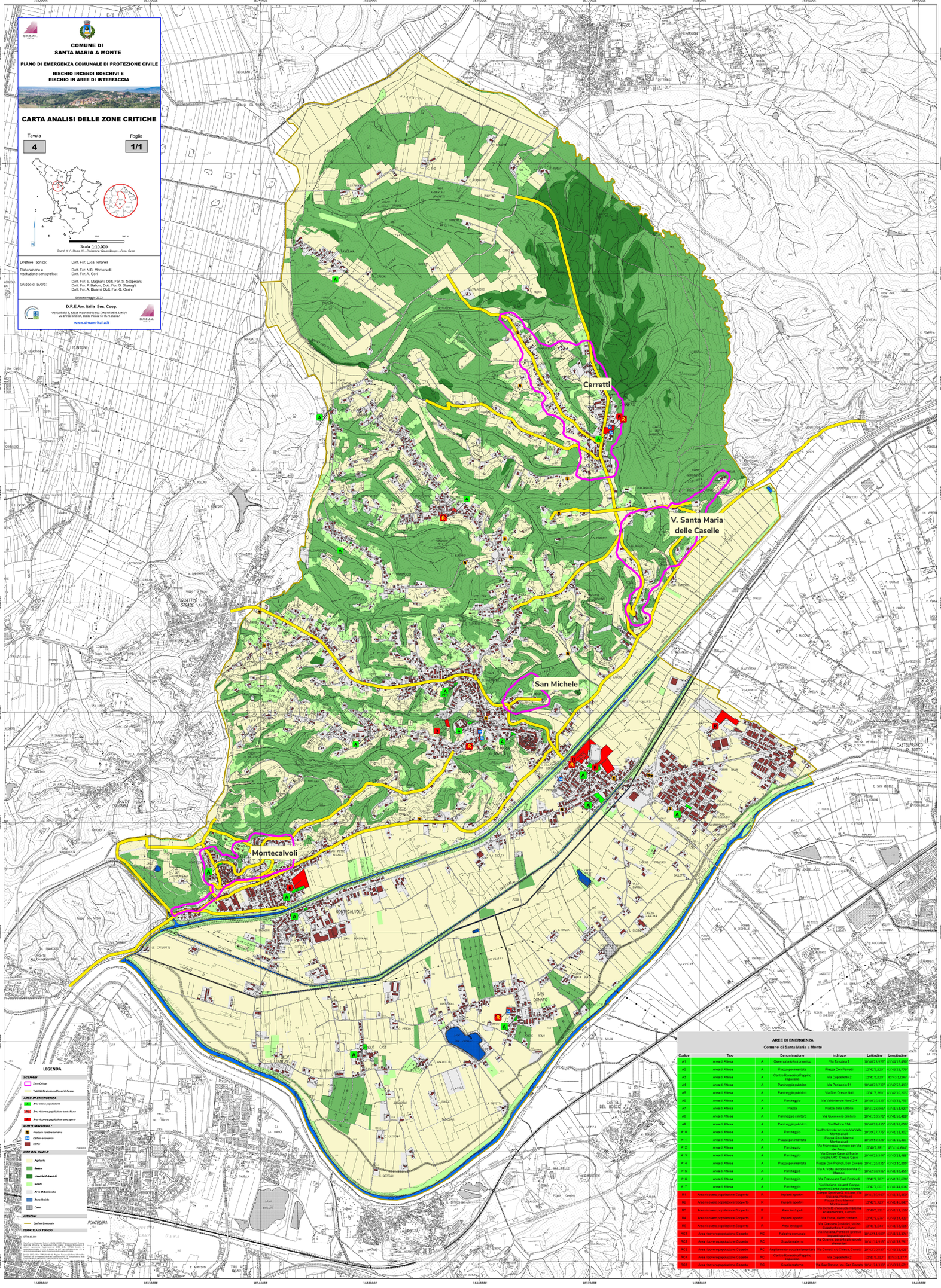

LEGENDA

SCENARI

- *Zona Critica*
- *Viabilità Strategica all'evacuazione/fuga*

AREE DI EMERGENZA

- A *Area attesa popolazione*
- RC *Area ricovero popolazione aree chiuse*
- R *Area ricovero popolazione aree aperte*

PUNTI SENSIBILI *

- *Strutture ricettive turistiche*
- *Edificio scolastico*
- *Edifici*

USO DEL SUOLO

- **Agricolo**
- **Bosco**
- **Macchia/Arbusteti**
- **Incolti**
- **Area Urbanizzata**
- **Zona Umida**
- **Cava**

CONFINI

- *Confine Comunale*

TEMATICA DI FONDO

CTR 1:10.000

Carta Tecnica Regionale Scala 1:10000. Capitalia srl/Geo Top s.r.l. Aerofotogrammetria Volo 2004 - 2005 - 2006 - 2007 - 2008 - 2009 - aggiornamento Ingegneria 2007 - 2008 - 2010 - 2011 - 2012 - 2013 - 2014 - 2015 - 2016 - 2017 - 2018 - 2019 - 2020 - 2021 - 2022. Informazioni derivate da enti diversi o rilevamento diretto quando previsto.

Il presente documento è stato realizzato con software libero/open sources, in ambiente linux/gnu. Qualsiasi riproduzione, anche parziale, deve essere autorizzata dagli autori. Qualsiasi utilizzo dei dati contenuti deve essere citato e riconosciuto quale proprietà intellettuale.

Copyright © 2010 - 2022 D.R.E.Am. Italia Soc. Coop. - Tutti i diritti riservati

AREE DI EMERGENZA
Comune di Santa Maria a Monte

Codice	Tipo		Denominazione	Indirizzo	Latitudine	Longitudine
A1	Area di Attesa	A	Osservatorio Astronomico	Via Tavolaia 2	10°30'23,977"	43°48'12,440"
A2	Area di Attesa	A	Piazza pavimentata	Piazza Don Parretti	10°47'9,829"	43°43'23,779"
A3	Area di Attesa	A	Centro Ricreativo Peppino Impastato	Via Cappellotto 2	10°41'9,829"	43°43'1,006"
A4	Area di Attesa	A	Parcheggio pubblico	Via Pianacci 61	10°30'23,732"	43°42'52,413"
A5	Area di Attesa	A	Parcheggio pubblico	Via Don Orsola Nuti	10°41'5,360"	43°42'10,257"
A6	Area di Attesa	A	Parcheggio	Via Valdinievole Nord 2-4	10°30'16,439"	43°43'31,791"
A7	Area di Attesa	A	Piazza	Piazza della Vittoria	10°41'25,095"	43°41'34,918"
A8	Area di Attesa	A	Parcheggio cimitero	Via Quercioto cimitero	10°41'33,571"	43°41'38,448"
A9	Area di Attesa	A	Parcheggio pubblico	Via Milano 104	10°30'16,435"	43°41'55,097"
A10	Area di Attesa	A	Parcheggio	Via Pontecorvo incrocio Via Valle Montecalvoli	10°30'22,735"	43°41'28,387"
A11	Area di Attesa	A	Piazza pavimentata	Piazza Enzo Biagini Montecalvoli	10°30'55,539"	43°41'35,851"
A12	Area di Attesa	A	Parcheggio	Via Pratacci incrocio con Via del Fosso	10°47'2,881"	43°41'4,604"
A13	Area di Attesa	A	Parcheggio	Via Cinque Case, di fronte cimitero ARCI Cinque Case	10°40'25,344"	43°40'23,418"
A14	Area di Attesa	A	Piazza pavimentata	Piazza Don Picinuti, San Donato	10°41'26,835"	43°40'30,858"
A15	Area di Attesa	A	Parcheggio	Via A. Volta incrocio con Via G. Marconi	10°42'16,930"	43°41'32,453"
A16	Area di Attesa	A	Parcheggio	Via Francesca Sud, Ponticelli	10°47'2,787"	43°41'35,670"
A17	Area di Attesa	A	Parcheggio	Via Uscciana, davanti Campo sportivo Santa Maria a Monte	10°47'1,260"	43°41'44,618"
R1	Area ricovero popolazione Scoperto	R	Impianti sportivi	Campo Sportivo G. B. Lupi, Via Lucchese, Fornacelle	10°41'56,583"	43°41'45,432"
R2	Area ricovero popolazione Scoperto	R	Impianti sportivi	Piazza Todi Marina Montecalvoli, Montecalvoli	10°42'5,729"	43°41'46,843"
R3	Area ricovero popolazione Scoperto	R	Area tendopoli	Area tendopoli, Montecalvoli ad alternativa, Cerretti	10°30'0,511"	43°41'33,137"
R4	Area ricovero popolazione Scoperto	R	Impianti sportivi	Via Fonte, dietro cimitero	10°42'9,676"	43°42'24,413"
R5	Area ricovero popolazione Scoperto	R	Area tendopoli	Area tendopoli, campo Catalanfoto P. Lunare, Via Uscciana, Ponticelli, annesso impianti sportivi	10°47'1,344"	43°41'56,647"
RC1	Area ricovero popolazione Coperto	RC	Palestra comunale	Palestra comunale, annessa ad Asilo Nido, Via Cerretti	10°42'54,887"	43°41'36,213"
RC2	Area ricovero popolazione Coperto	RC	Grande magazzino	Grande magazzino	10°42'14,610"	43°41'53,511"
RC3	Area ricovero popolazione Coperto	RC	Impianto scuola elementare	Via Cerretti, Frazione Cerretti	10°42'30,919"	43°41'23,533"
RC4	Area ricovero popolazione Coperto	RC	Centro Ricreativo Peppino Impastato	Via Cappellotto 2	10°41'9,212"	43°43'1,377"
RC5	Area ricovero popolazione Coperto	RC	Scuola materna	Via San Donato, loc. San Donato	10°41'24,310"	43°40'23,673"