

COMUNE DI
SANTA MARIA A MONTE

PROGETTO PER OPERA DI
INTERESSE PUBBLICO CON CONTESTUALE
VARIANTE URBANISTICA AL RU
ai sensi della L. 65/2014 art. 34

UBICAZIONE Cerretti, Via Mariani
ZONA DI R.U. Ex Vsp-E2 /F1
PROPRIETA' Fondaz. "Madonna del Soccorso" ONLUS
PROGETTISTA Arch. Fabio Poggetti



NOVEMBRE 2022

PIANTA PIANO TERRA
scala 1:100

Tav. 5

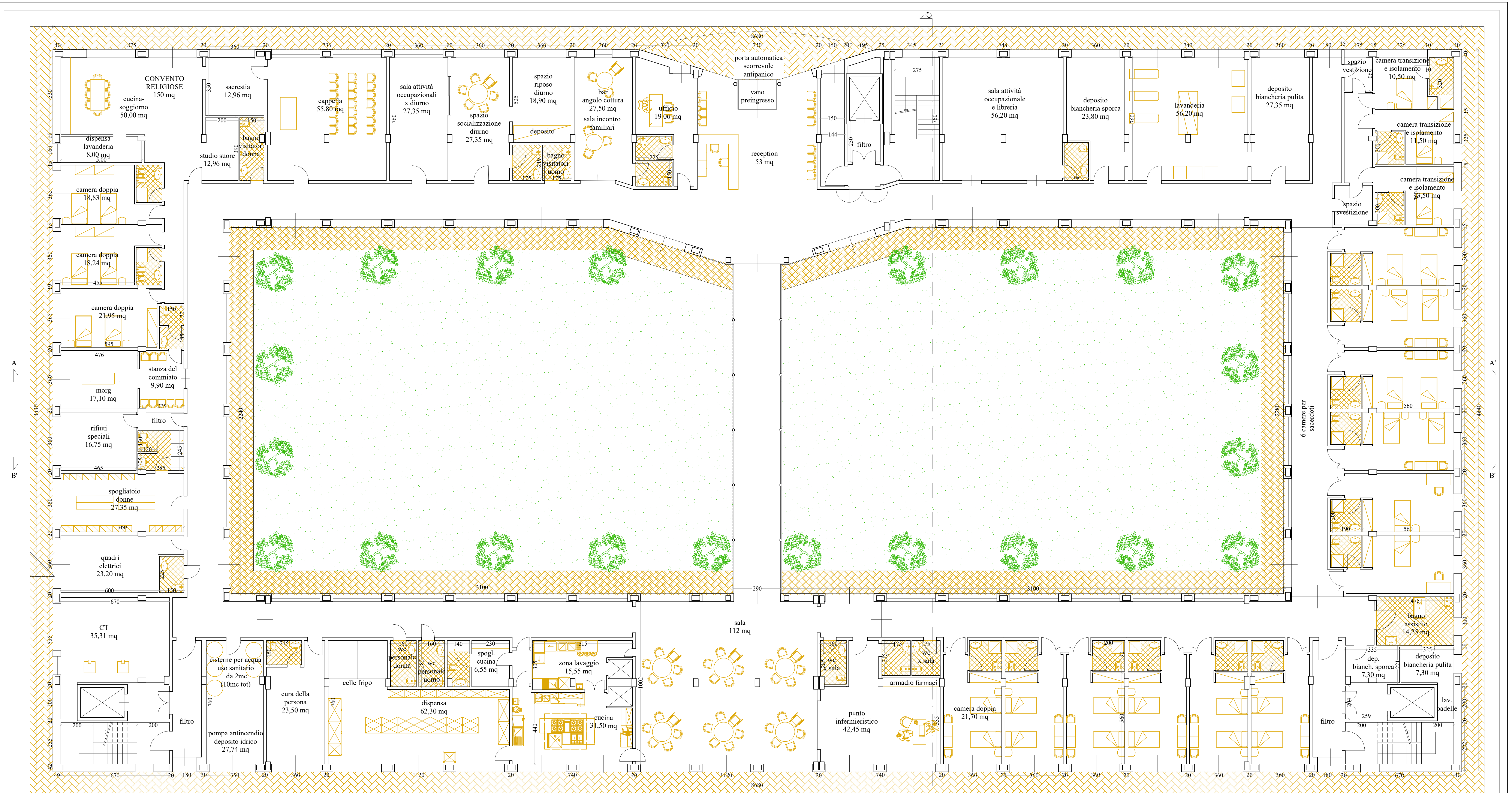

PIANO TERRA
10 camere doppie, 2 singole= 22 posti
3 camere isolamento