

SOVRAPPOSTO TRA STATO ATTUALE E STATO DI VARIANTE

Planimetria passerella di collegamento con "Area archeologica della Rocca" scala 1:100

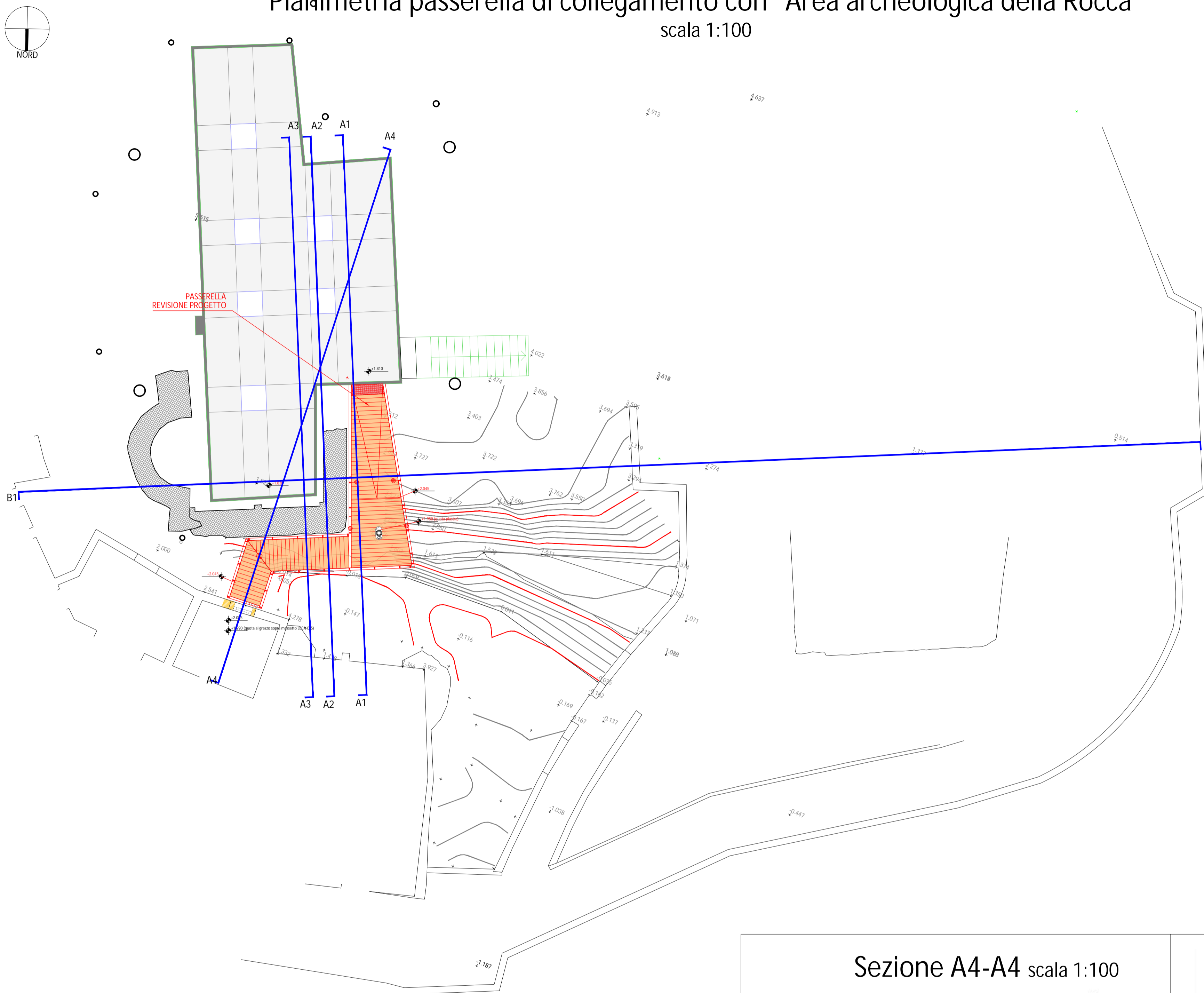
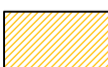
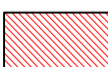

LEGENDA:
 Demolito
 Costruito

Sezione A1-A1 scala 1:100

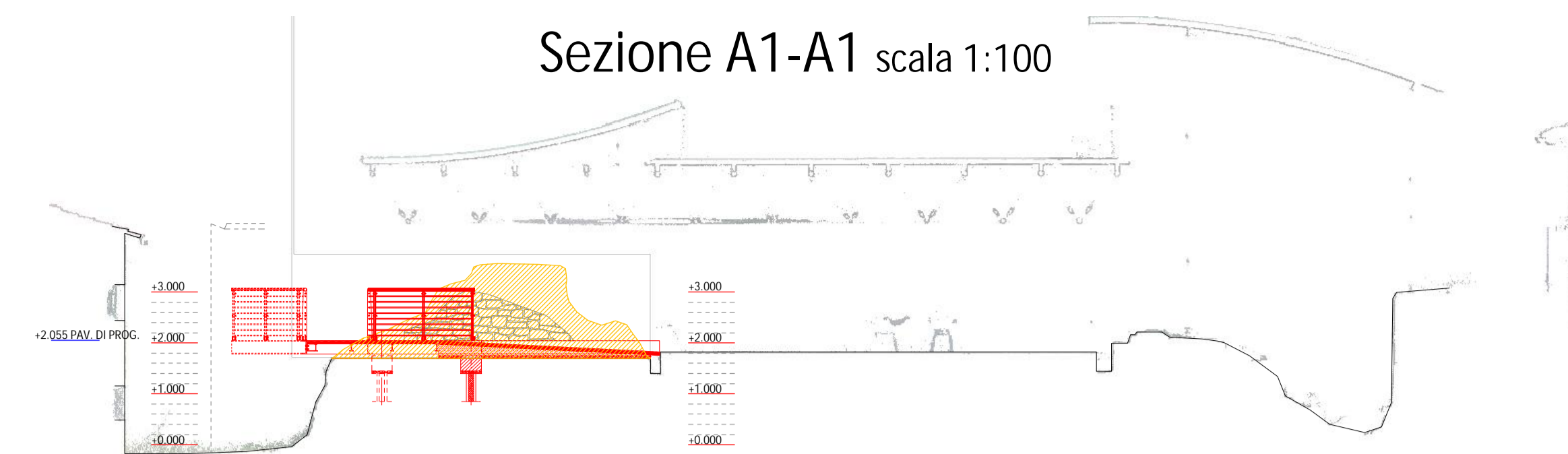

Sezione A2-A2 scala 1:100



Sezione A3-A3 scala 1:100

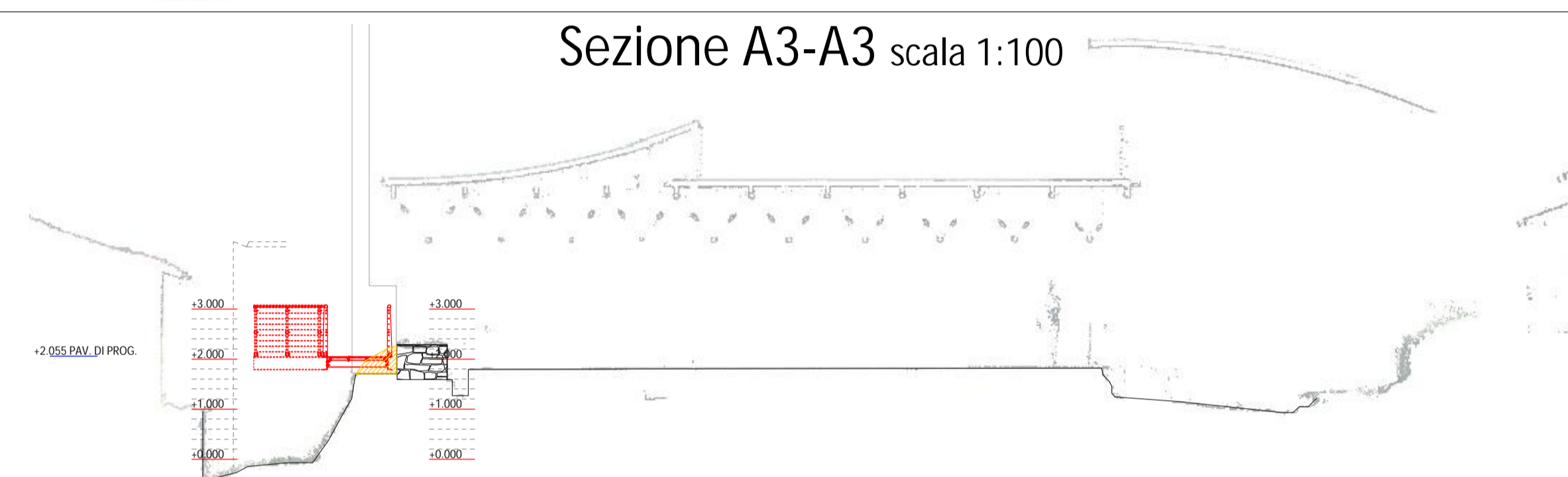

Sezione A4-A4 scala 1:100

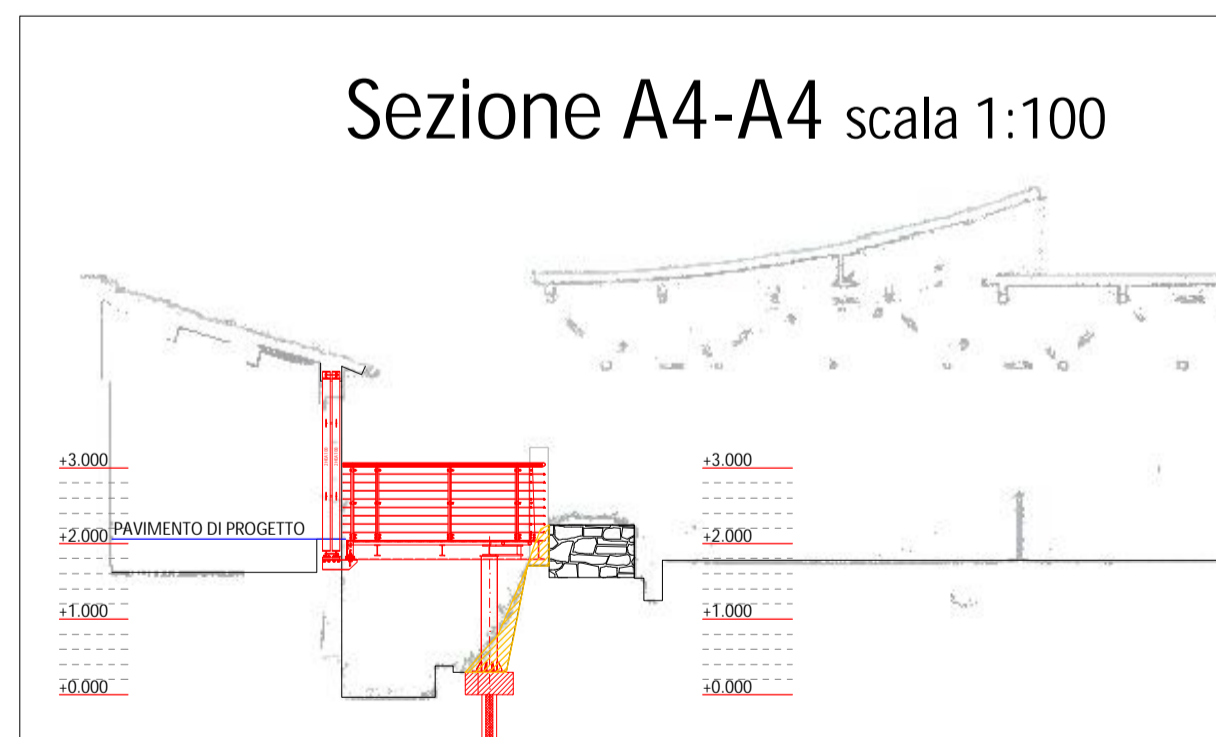

Sezione B1-B1 scala 1:100

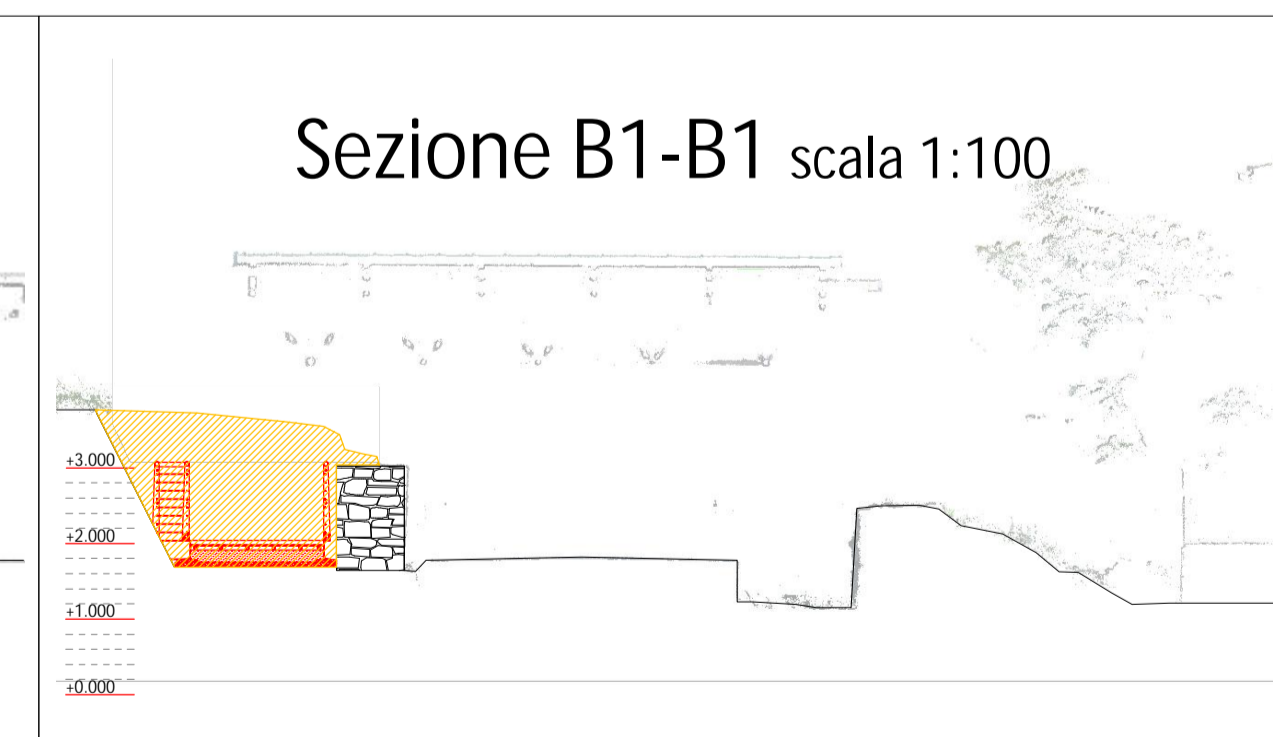

COMUNE DI SANTA MARIA A MONTE
 Piazza della Vittoria, 47 - 56020 Santa Maria a Monte (PI)
 Tel: 0587 261611 - Fax: 0587 705117
 PEC: comune.santamariamonte@postacert.toscana.it

PROGETTO:
 RECUPERO E RIFUNZIONALIZZAZIONE DI EDIFICIO STORICO DA DESTINARSI A MUSEO E COLLEGAMENTO CON PERCORSO ACCESSIBILE ALL' AREA ARCHEOLOGICA DELLA "ROCCA"

LIVELLO DI PROGETTAZIONE:

PROGETTO ESECUTIVO

SERIE:

ELABORATI GRAFICI ARCHITETTONICI

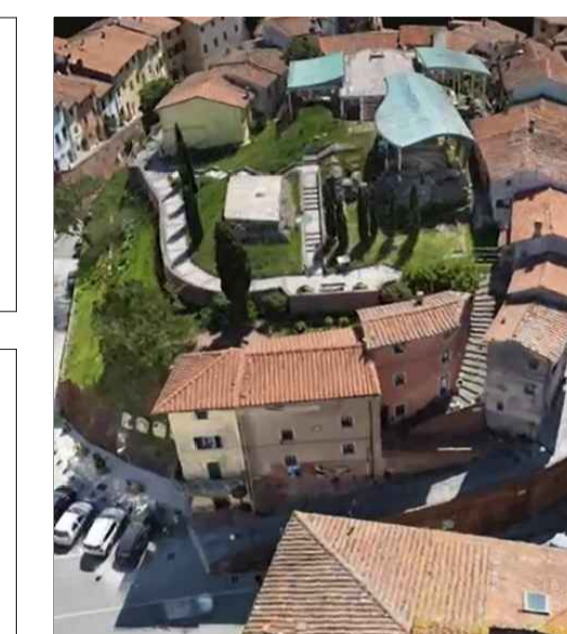

ELABORATO:
 Sovrapposto tra stato attuale e variante -
 Planimetria e sezioni
 "Area archeologica della Rocca"

CODICE:
 EG_AR_13
SCALA:
 1:100

RESPONSABILE PROGETTAZIONE

Ing. Roberto Pinelli
 Via Lungomonte n° 218/a
 Santa Maria a Monte (PI), 56020
 Tel. 3397905993
 Email. robertopinelli.ingenium@gmail.com
 Pec. roberto.pinelli@ingpec.eu

PROGETTAZIONE ARCHITETTONICA

Arch. Martino Falchi
 Via di Santa Lucia Nord n° 29
 Pontedera (PI), 56025
 Tel. 3402278108
 Email. martino.falchi@gmail.com
 Pec. martino.falchi@archiworldpec.it

RESPONSABILE UNICO PROCEDIMENTO

Ing. Maurizio Iannotta

REV.	DESCRIZIONE	DATA	REDATTO	VERIFICATO	APPROVATO
a	PRIMA EMISSIONE	agosto 2021	Arch. M. Falchi	Ing. R. Pinelli	Ing. M. Iannotta
b	EMISSIONE BANDO CITTA' MURATE	agosto 2022	Arch. M. Falchi	Ing. R. Pinelli	Ing. M. Iannotta
Nome file: Lotto_I1_3100_E_EG_AR_b_Architettonici					