

STATO DI VARIANTE

Planimetria di inserimento passerella di collegamento con "Area archeologica della Rocca"

scala 1:100

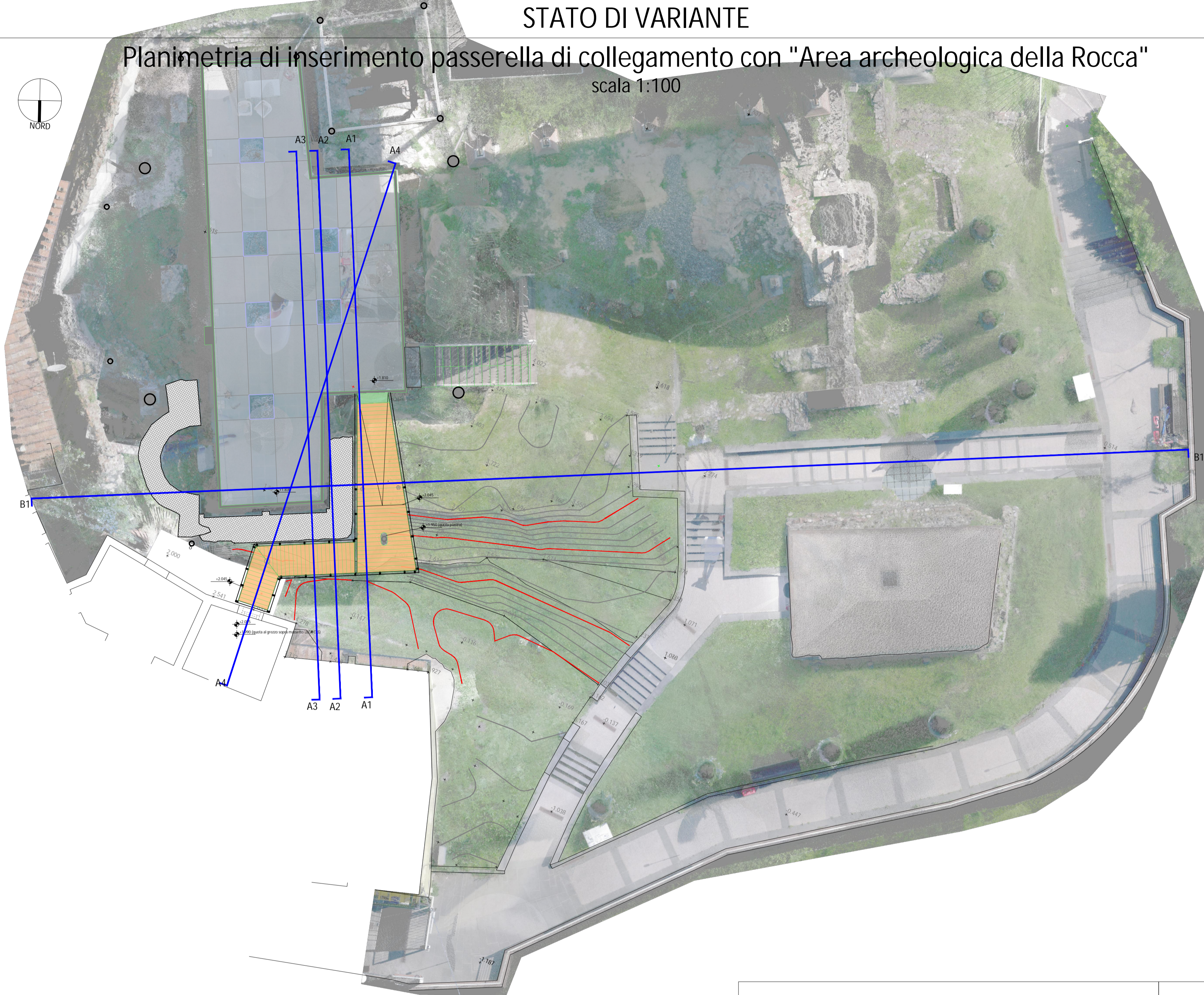

Sezione A1-A1 scala 1:100

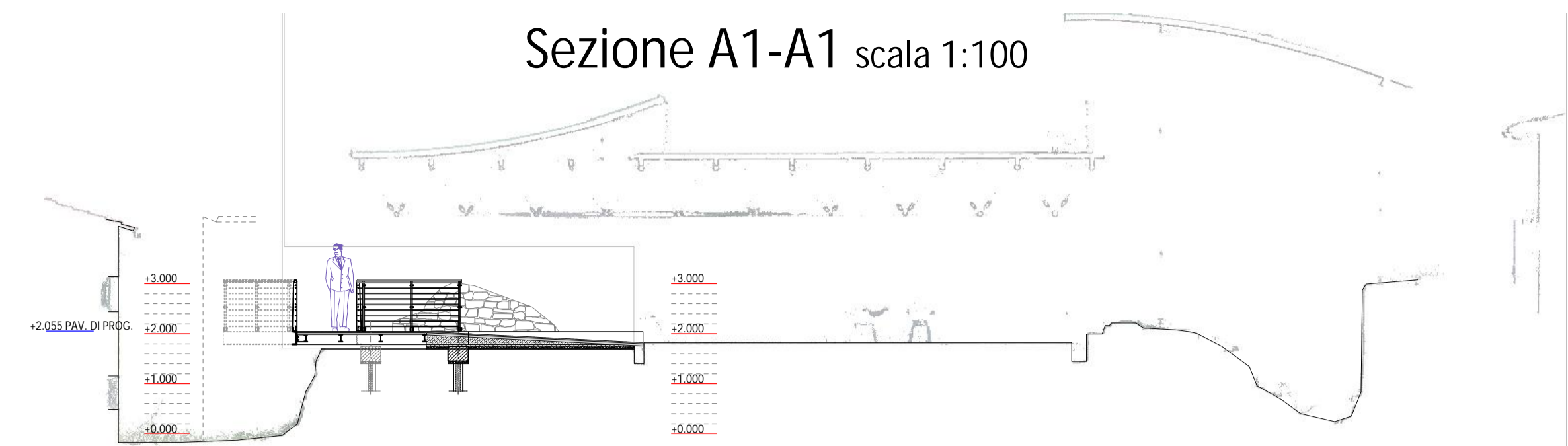

Sezione A2-A2 scala 1:100



Sezione A3-A3 scala 1:100

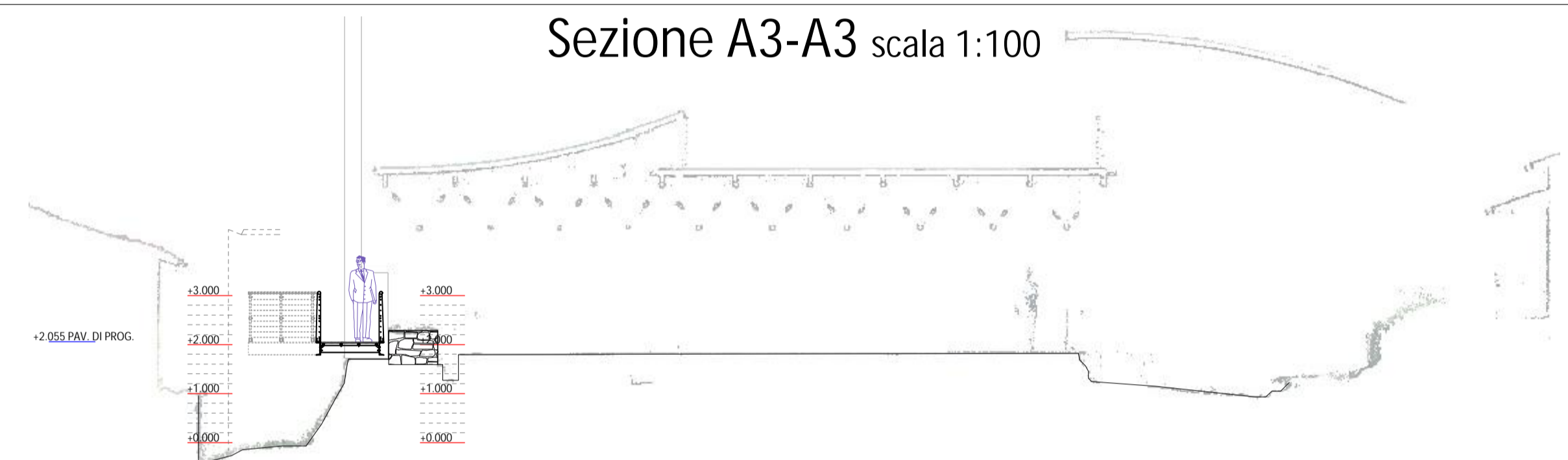

Interventi di restauro conservativo "Area Archeologica della Rocca"

Si prevede un intervento di consolidamento e ripristino delle strutture murarie delle seguenti strutture:

- le creste dei muri perimetrali di ogni area
- la cisterna: 5m. x 8,5m.; muro addossato alla cisterna: 5 m.
- la cripta: perimetro totale della struttura muraria (muri in fucsia nella legenda): 48,4m.
- la scalinata di accesso alla Rocca (scale: 4m. x 2,70m.)
- i pilastri pertinenti agli otto colonnini della cripta
- le due absidi
- il fonte battesimale del XIII sec.: 4,5m.
- l'ampliamento dell'area nord costituito da due lunghi muri in mattoni dotati di pilastri a sezione quadrata
- il muro in mattoni (ampliamento del 1189): 10 m.
- le strutture della rocca tardo medievale, al cui interno è visibile il muro di cinta della fortezza, oggi addossato all'abside sul fianco meridionale della chiesa (strutture murarie lato occidentale: 11m.c.)

Le principali problematiche osservabili sulle strutture in oggetto possono essere così riassunte:

- presenza di piante infestanti diffusamente proliferate su tutta l'area di interesse
- presenza di biodeteriogeni sulle strutture
- stati di decessione, anche profondi, degli elementi costruttivi, delle malte e delle creste murarie

Le operazioni previste per l'intervento di restauro sono:

- opera di pulitura e diserbo delle parti interessate da infestazioni di natura biologica;
- consolidamenti locali delle parti in elevato interessate da dissesti statici;
- protezione e risanamento delle creste murarie.

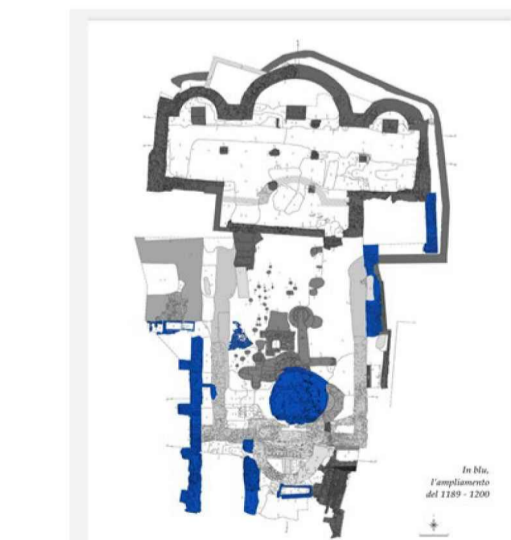

I- In blu ampliamento del 1189-1200

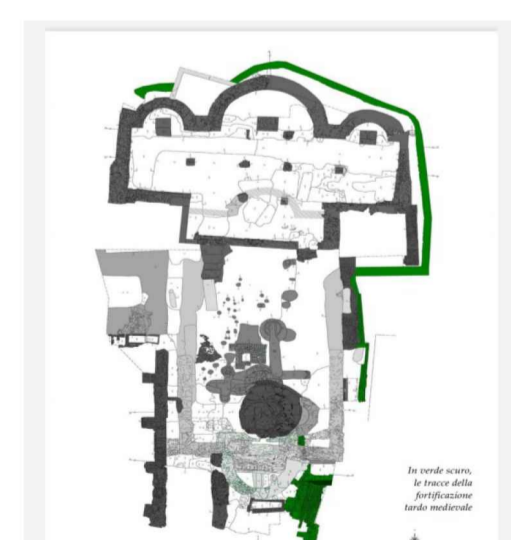

II- In verde tracce della fortificazione medievale

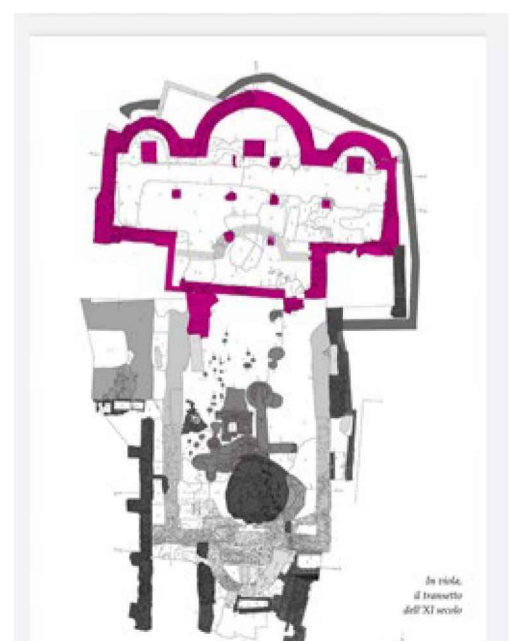

III- In viola transetto dell' XI secolo

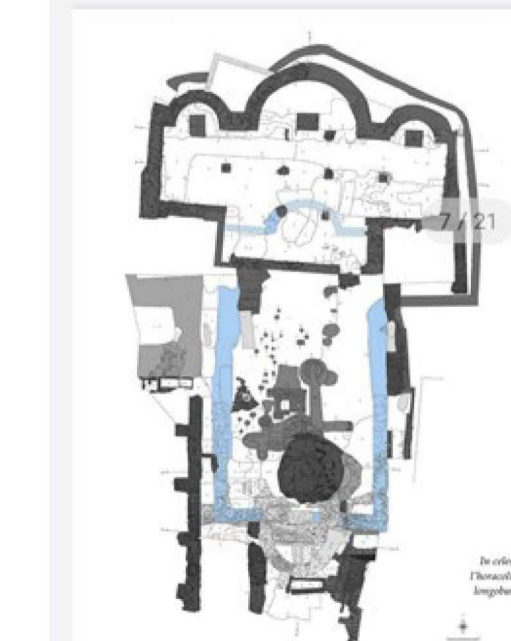

IV- In celeste oraculum longobardo

Sezione A4-A4 scala 1:100

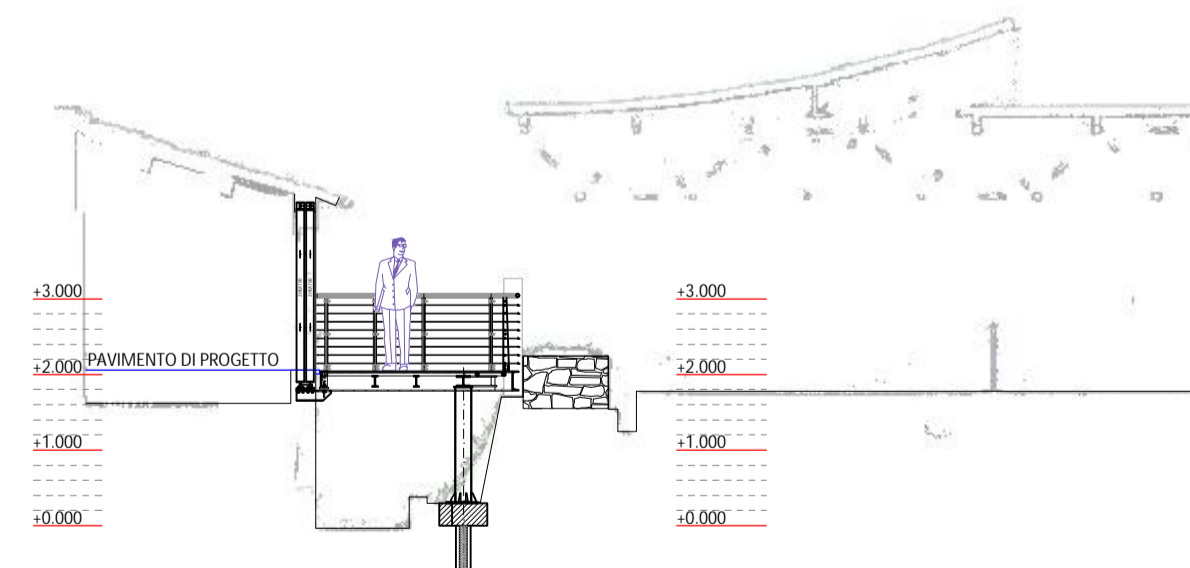

Sezione B1-B1 scala 1:100

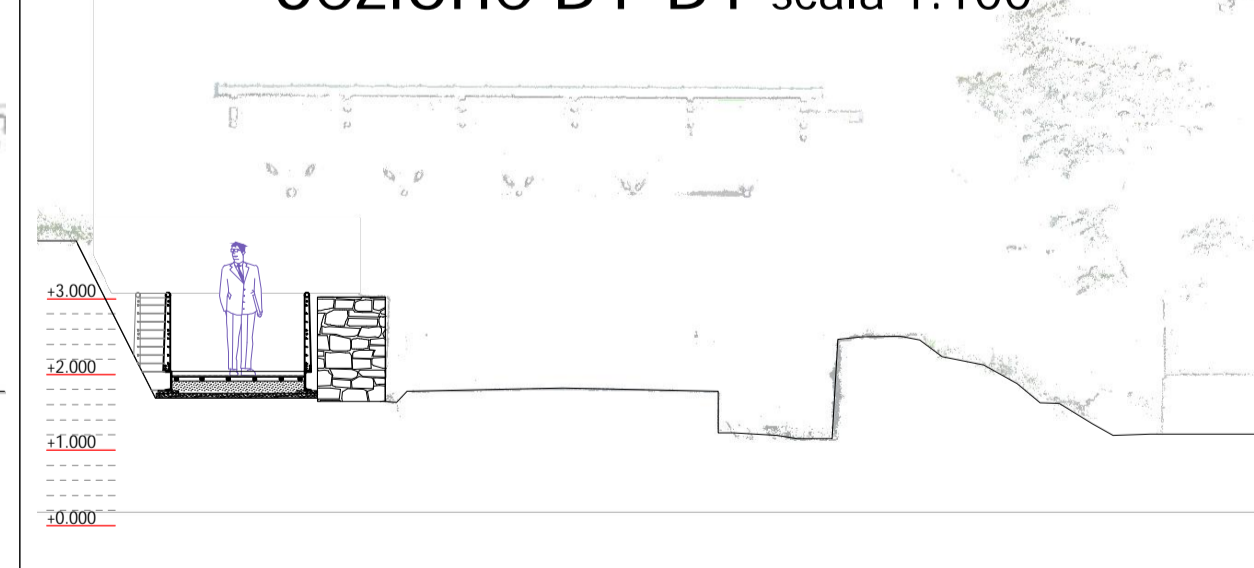

Sezione e prospetto passerella scala 1:20

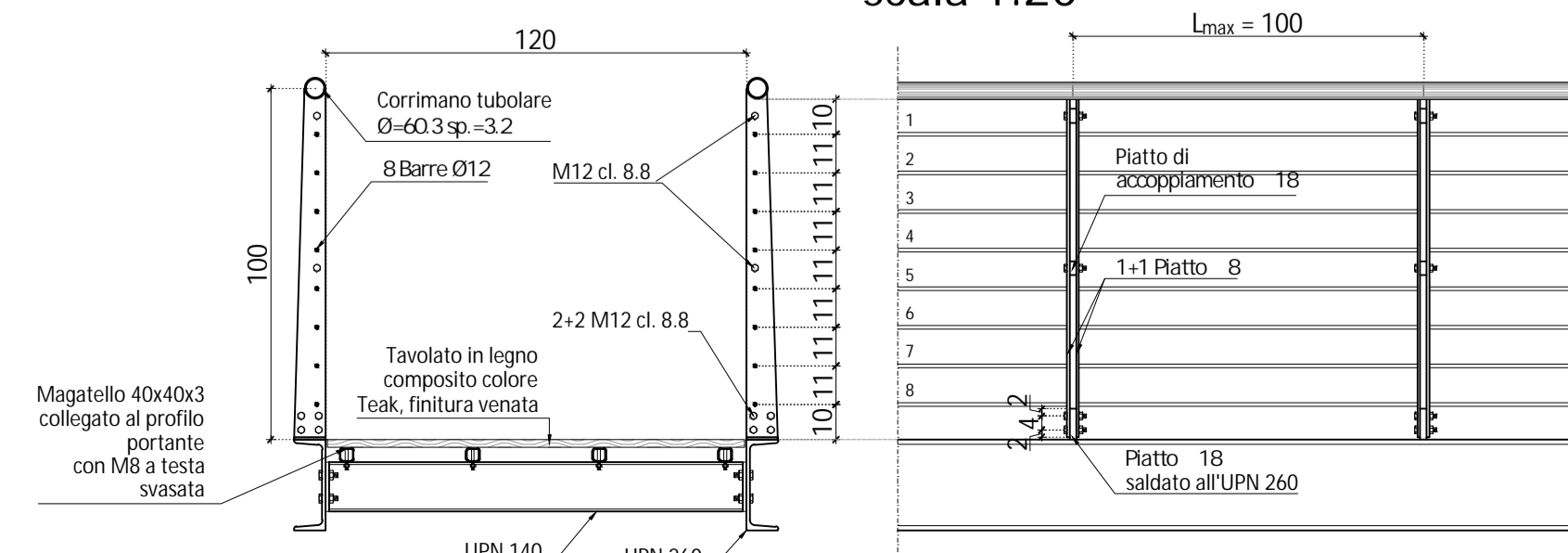

COMUNE DI SANTA MARIA A MONTE
Piazza della Vittoria, 47 - 56020 Santa Maria a Monte (PI)
Tel: 0587 261611 - Fax: 0587 705117
PEC: comune.santamariaamonte@postacert.toscana.it

PROGETTO:
RECUPERO E RIFUNZIONALIZZAZIONE DI EDIFICIO STORICO DA DESTINARSI A MUSEO E COLLEGAMENTO CON PERCORSO ACCESSIBILE ALL' AREA ARCHEOLOGICA DELLA "ROCCA"

LIVELLO DI PROGETTAZIONE:

PROGETTO ESECUTIVO

SERIE:

**ELABORATI GRAFICI
ARCHITETTONICI**

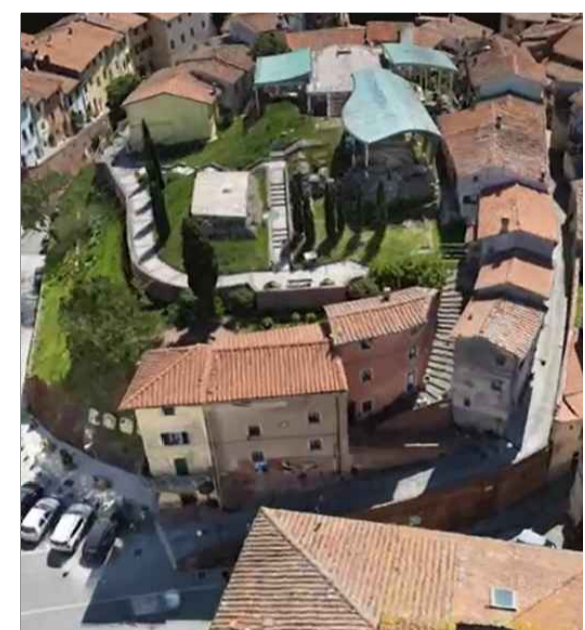

ELABORATO: **Stato di variante -
Planimetria e sezioni
"Area archeologica della Rocca"**

CODICE: **EG_AR_10**

SCALA: **1:100**

RESPONSABILE PROGETTAZIONE Ing. Roberto Pinelli Via Lungomonte n° 218/a Santa Maria a Monte (PI), 56020 Tel. 3397905993 Email: robertopinelli.ingenium@gmail.com Pec: roberto.pinelli@ingpec.eu	PROGETTAZIONE ARCHITETTONICA Arch. Martino Falchi Via di Santa Lucia Nord n° 29 Pontedera (PI), 56025 Tel. 3402278108 Email: martino.falchi@archiworldpec.it Pec: martino.falchi@archiworldpec.it	RESPONSABILE UNICO PROCEDIMENTO Ing. Maurizio Iannotta
-------------------------------------------------------------------------------------------------------------------------------------------------------------------------------------------------------------------	---------------------------------------------------------------------------------------------------------------------------------------------------------------------------------------------------------------------	-----------------------------------------------------------

REV.	DESCRIZIONE	DATA	REDATTO	VERIFICATO	APPROVATO
a	PRIMA EMISSIONE	agosto 2021	Arch. M. Falchi	Ing. R. Pinelli	Ing. M. Iannotta
b	EMISSIONE BANDO CITTA' MURATE	agosto 2022	Arch. M. Falchi	Ing. R. Pinelli	Ing. M. Iannotta

Nome file: Lotto II_3100_E_EG_AR_b_Architettonici