

### Sezione A-A'

scala 1:50

OPERE OGGETTO DI PRECEDENTE STRALCIO REALIZZATIVO

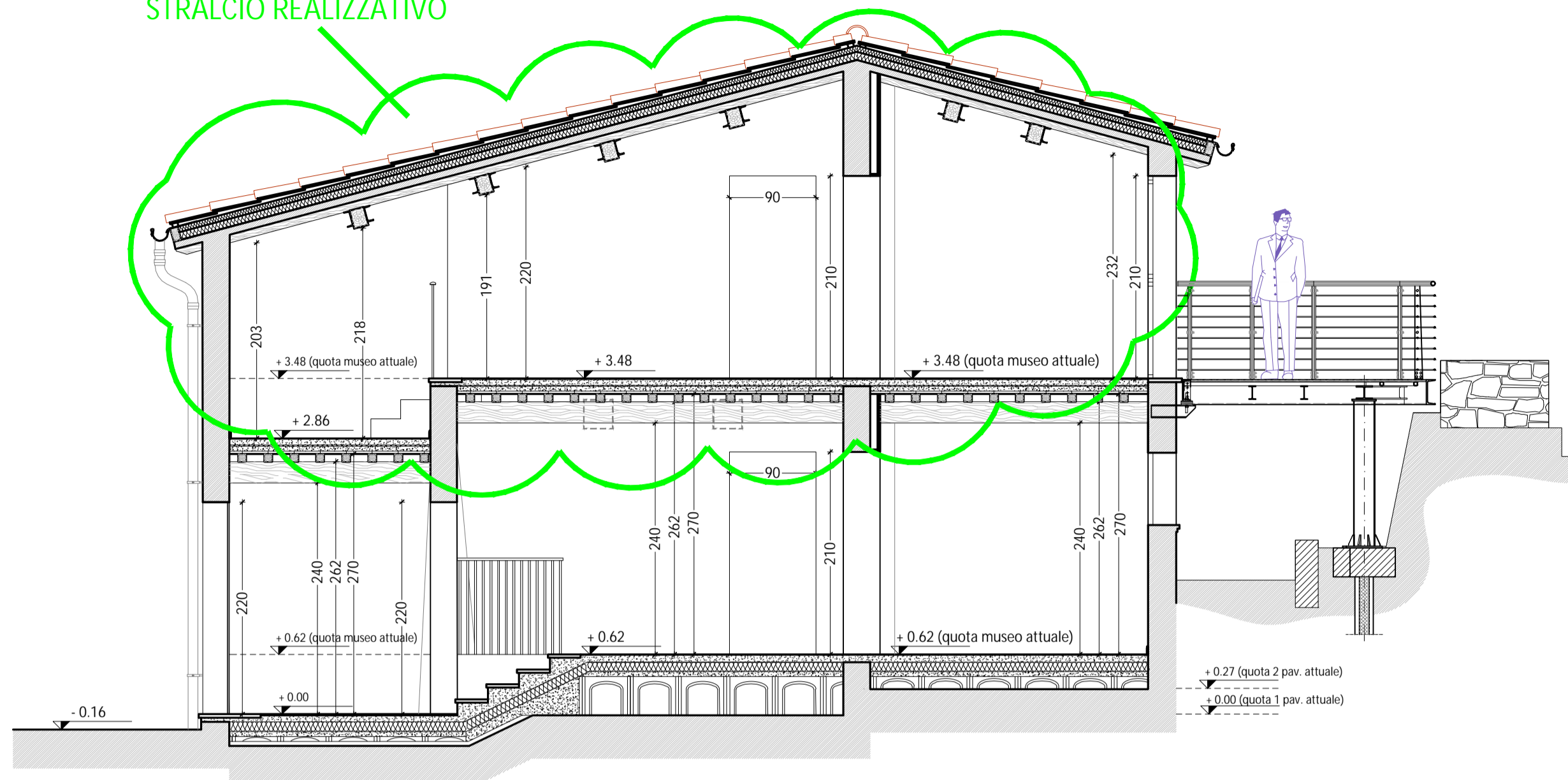

### Sezione C-C'

scala 1:50

OPERE OGGETTO DI PRECEDENTE STRALCIO REALIZZATIVO

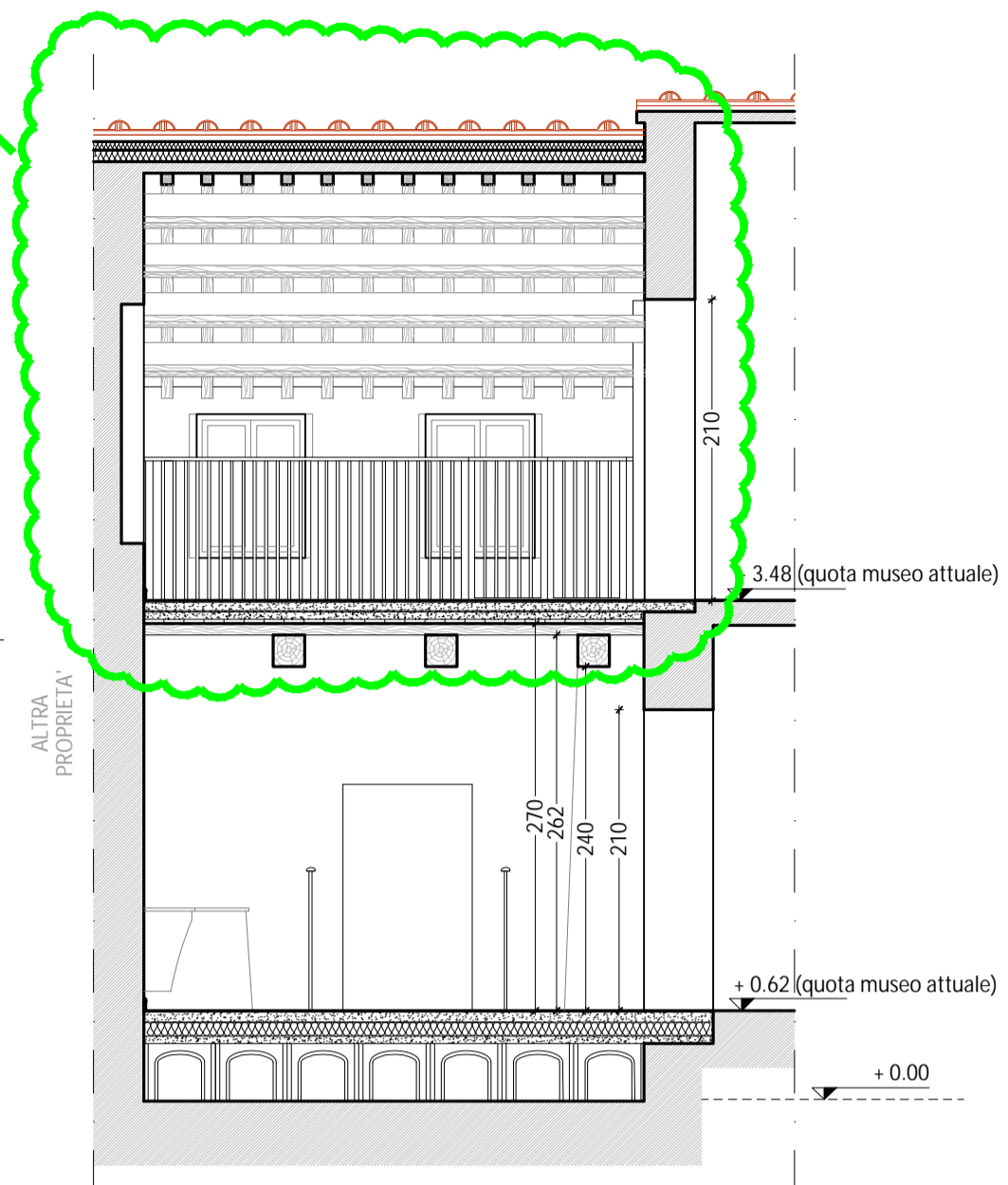

### Pianta piano terra

scala 1:100

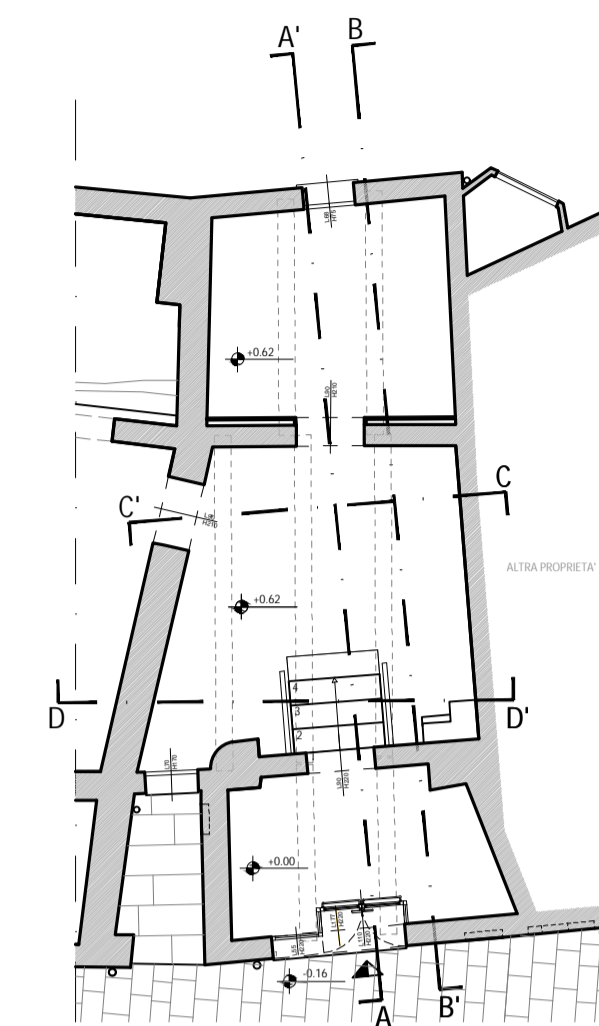

### Sezione B-B'

scala 1:50

OPERE OGGETTO DI PRECEDENTE STRALCIO REALIZZATIVO

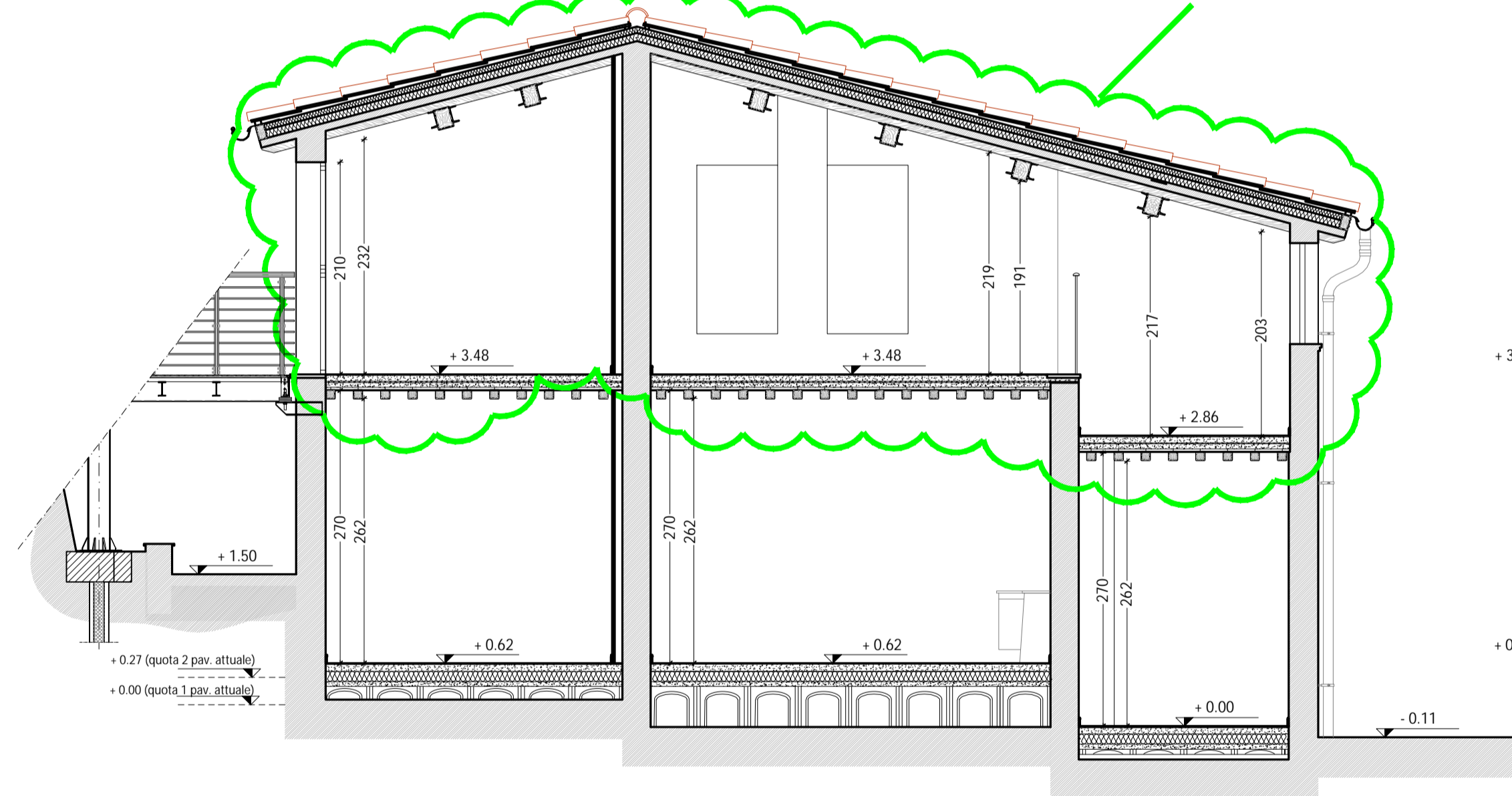

### Sezione D-D'

scala 1:50

OPERE OGGETTO DI PRECEDENTE STRALCIO REALIZZATIVO

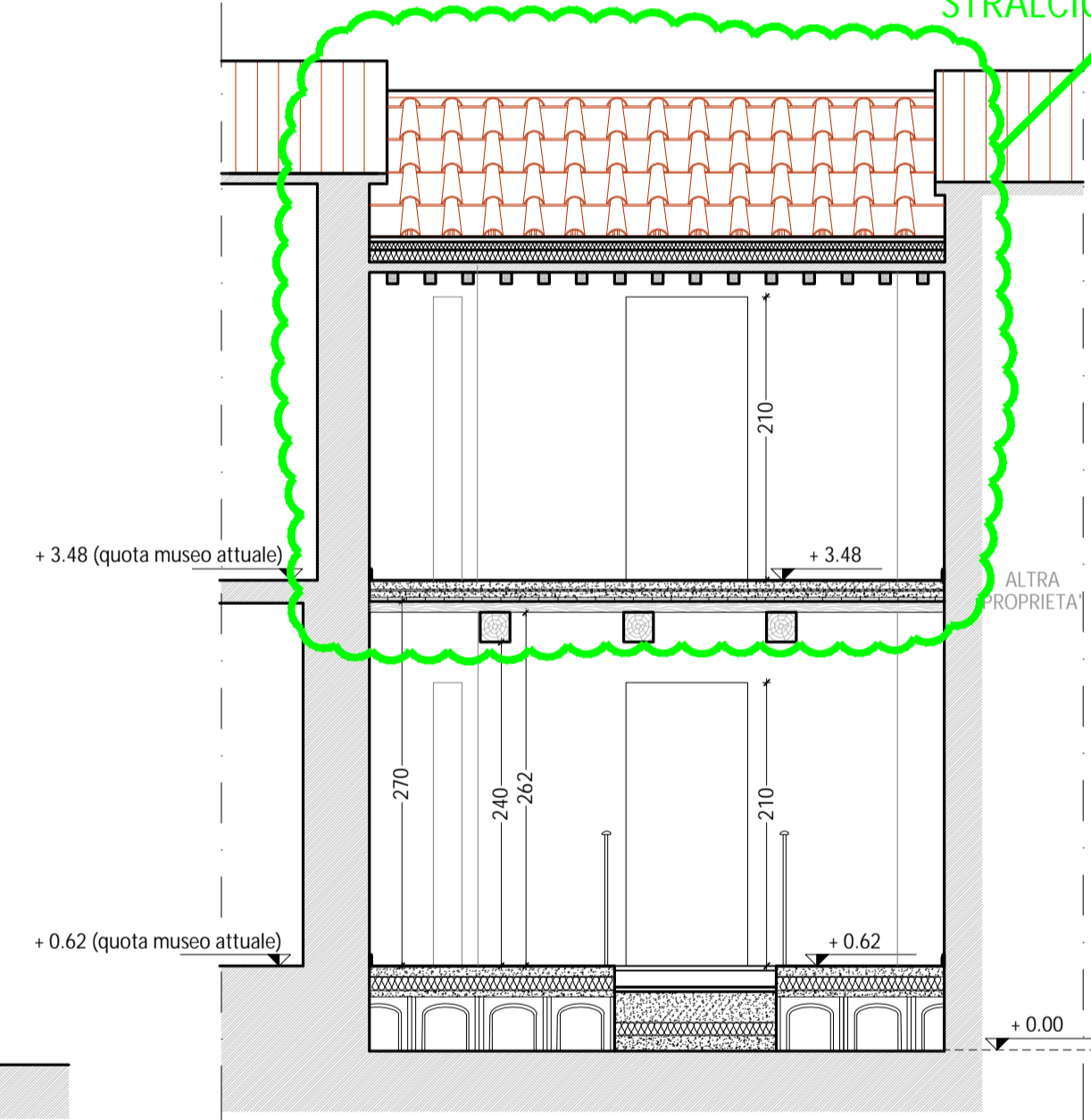

### Pianta piano primo

scala 1:100

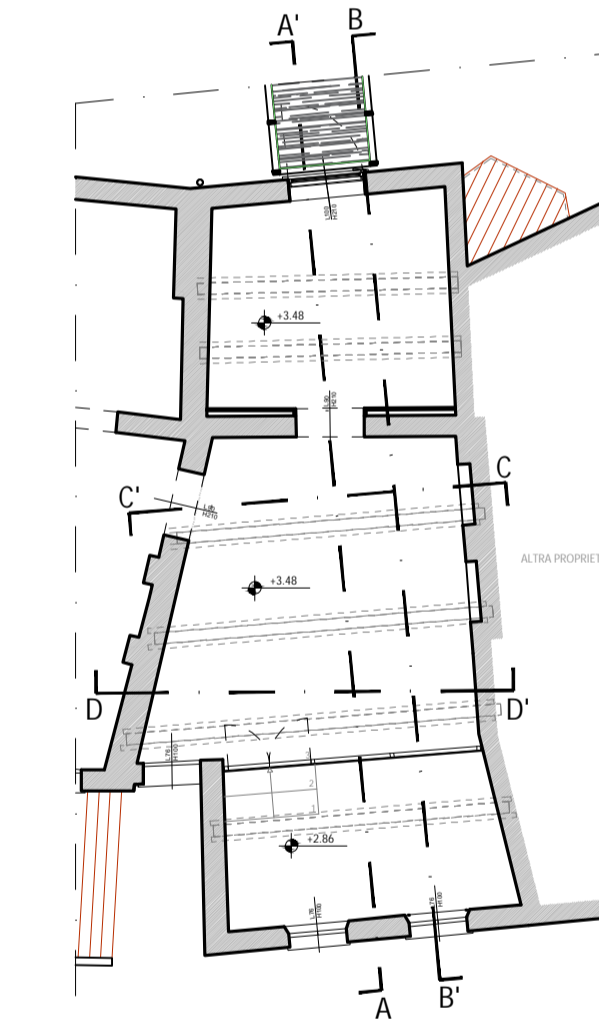

### Particolare pavimentazione piano terra

scala 1:10

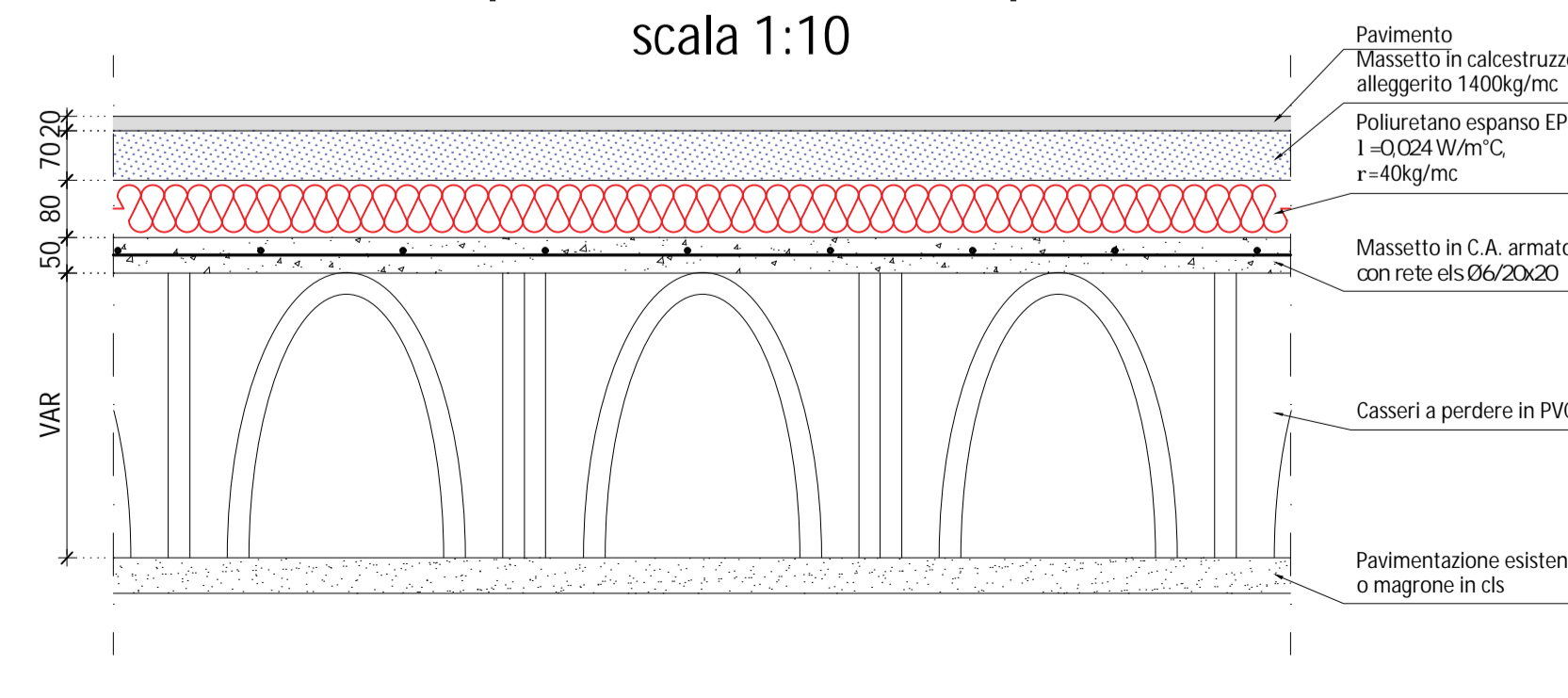

COMUNE DI SANTA MARIA A MONTE  
Piazza della Vittoria, 47 - 56020 Santa Maria a Monte (PI)  
Tel: 0587 261611 - Fax: 0587 705117  
PEC: comune.santamariaamonte@postacert.toscana.it

PROGETTO:  
**RECUPERO E RIFUNZIONALIZZAZIONE DI EDIFICIO STORICO DA DESTINARSI A MUSEO E COLLEGAMENTO CON PERCORSO ACCESSIBILE ALL' AREA ARCHEOLOGICA DELLA "ROCCA"**

LIVELLO DI PROGETTAZIONE:

**PROGETTO ESECUTIVO**

SERIE:

**ELABORATI GRAFICI ARCHITETTONICI**



ELABORATO:

**Stato di progetto - Sezioni**

CODICE:

**EG\_AR\_09**

SCALA:

1:100; 1:50

RESPONSABILE PROGETTAZIONE

Ing. Roberto Pinelli  
Via Lungomonte n° 218/a  
Santa Maria a Monte (PI), 56025  
Tel. 3397905993  
Email: robertopinelli.ingenium@gmail.com  
Pec: roberto.pinelli@ingpec.eu

PROGETTAZIONE ARCHITETTONICA

Arch. Martino Falchi  
Via di Santa Lucia Nord n° 29  
Pontederà (PI), 56025  
Tel. 3402278108  
Email: martino.falchi@gmail.com  
Pec: martino.falchi@archiworldpec.it

RESPONSABILE UNICO PROCEDIMENTO

Ing. Maurizio Iannotta

REV.	DESCRIZIONE	DATA	REDATTO	VERIFICATO	APPROVATO
a	PRIMA EMISSIONE	agosto 2021	Arch. M. Falchi	Ing. R. Pinelli	Ing. M. Iannotta
b	EMISSIONE BANDO CITTA' MURATE	agosto 2022	Arch. M. Falchi	Ing. R. Pinelli	Ing. M. Iannotta

Nome file: Lotto\_11\_3100\_E\_EG\_AR\_b\_Architettonici