

Rilievo "Area archeologica della Rocca"
scala 1:100

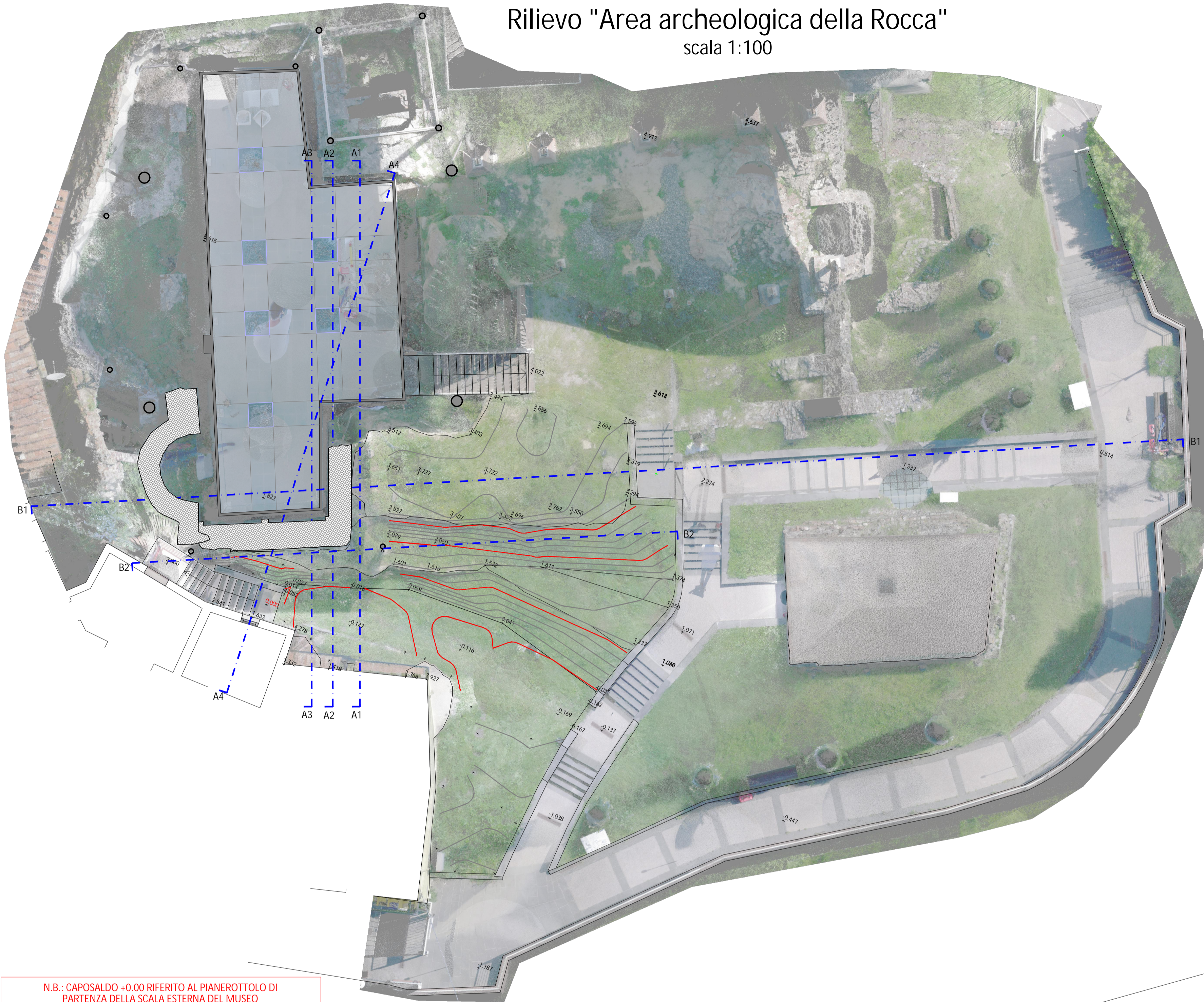

VISTE

N.B.: CAPOSALDO +0.00 RIFERITO AL PIANEROTTOLO DI PARTENZA DELLA SCALA ESTERNA DEL MUSEO (LE QUOTE ALTIMETRICHE HANNO CAPOSALDO DIVERSO RISPETTO AL RILIEVO UTILIZZATO PER GLI ELABORATI GRAFICI DEL FABBRICATO)



Sezione attuale A1-A1 scala 1:100

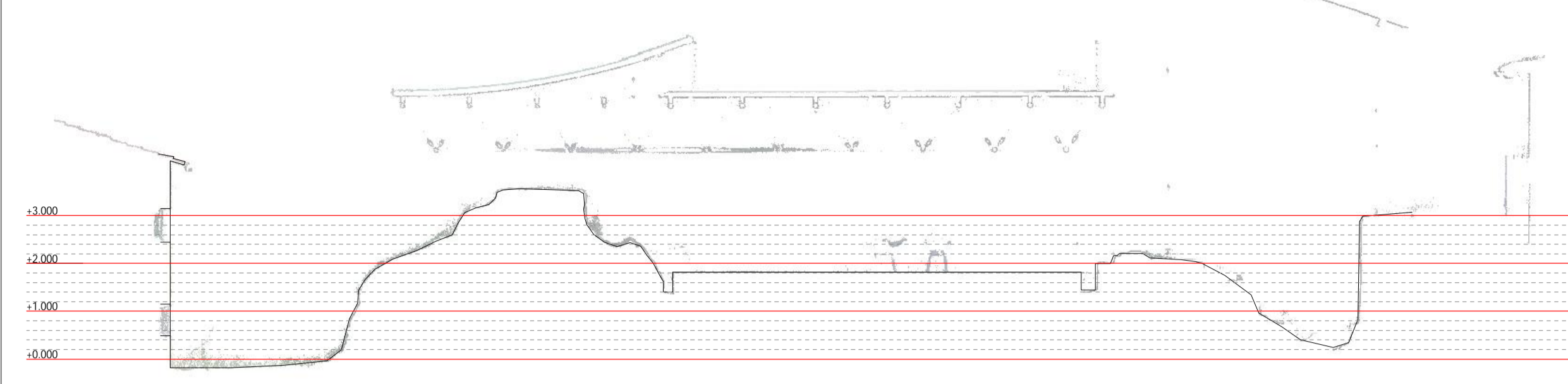

Sezione attuale A2-A2 scala 1:100

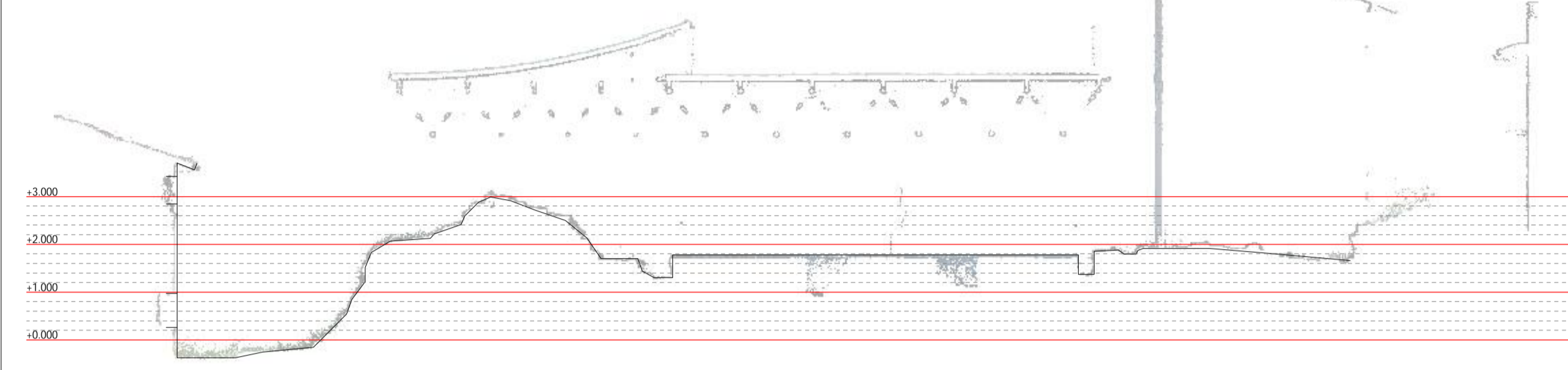

Sezione attuale A3-A3 scala 1:100

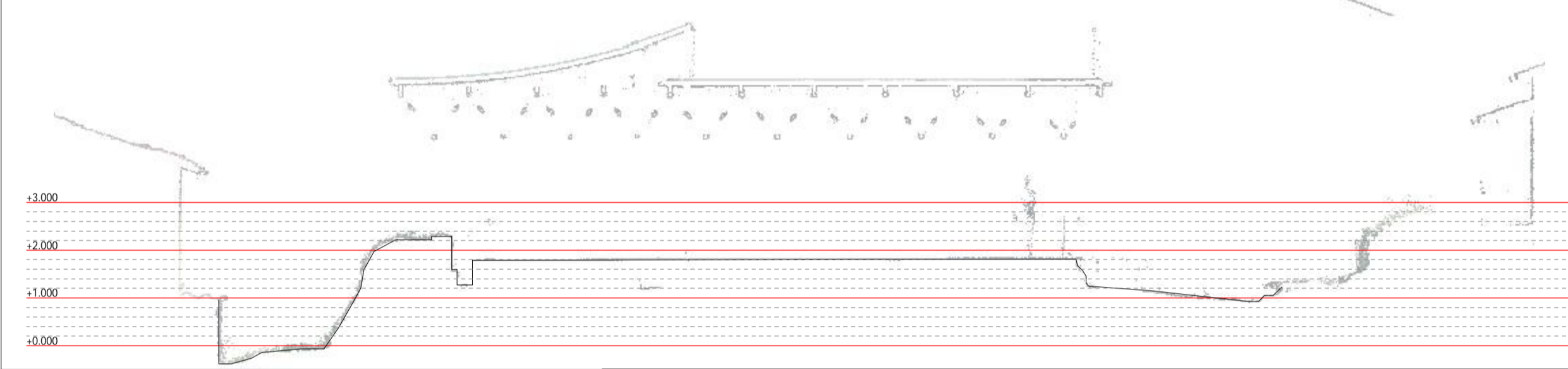

Sezione attuale B1-B1 scala 1:100

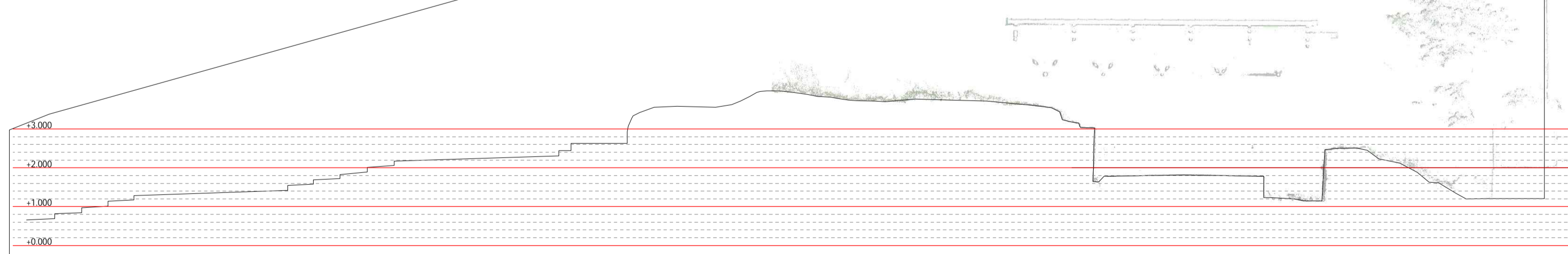

Sezione attuale A4-A4 scala 1:100

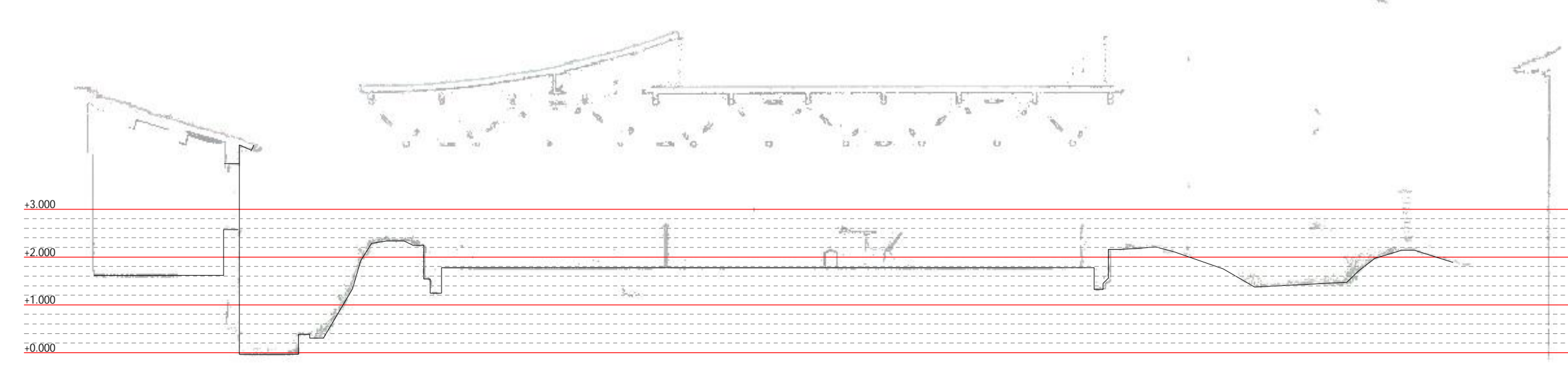

COMUNE DI SANTA MARIA A MONTE
Piazza della Vittoria, 47 - 56020 Santa Maria a Monte (PI)
Tel: 0587 261611 - Fax: 0587 705117
PEC: comune.santamariaamonte@postacert.toscana.it

PROGETTO:
RECUPERO E RIFUNZIONALIZZAZIONE DI EDIFICIO STORICO DA DESTINARSI A MUSEO E COLLEGAMENTO CON PERCORSO ACCESSIBILE ALL' AREA ARCHEOLOGICA DELLA "ROCCA"

LIVELLO DI PROGETTAZIONE:
PROGETTO ESECUTIVO

SERIE:
ELABORATI GRAFICI ARCHITETTONICI

ELABORATO:
Stato attuale - Planimetria e sezioni "Area archeologica della Rocca"

CODICE:
EG_AR_05
SCALA:
1:100

RESPONSABILE PROGETTAZIONE
Ing. Roberto Pinelli
Via Lungomonte n° 218/a
Santa Maria a Monte (PI), 56020
Tel. 3397905993
Email. robertopinelli.ingenium@gmail.com
Pec. roberto.pinelli@ingpec.eu

PROGETTAZIONE ARCHITETTONICA
Arch. Martino Falchi
Via di Santa Lucia Nord n° 29
Pontedera (PI), 56025
Tel. 3402278108
Email. martino.falchi@gmail.com
Pec. martino.falchi@archiworldpec.it

RESPONSABILE UNICO PROCEDIMENTO
Ing. Maurizio Iannotta

REV.	DESCRIZIONE	DATA	REDATTO	VERIFICATO	APPROVATO
a	PRIMA EMISSIONE	agosto 2021	Arch. M. Falchi	Ing. R. Pinelli	Ing. M. Iannotta
b	EMISSIONE BANDO CITTA' MURATE	agosto 2022	Arch. M. Falchi	Ing. R. Pinelli	Ing. M. Iannotta

Nome file: Lotto II_3100_E_EG_AR_b_Architettonici

