

Pianta piano terra  
scala 1:50

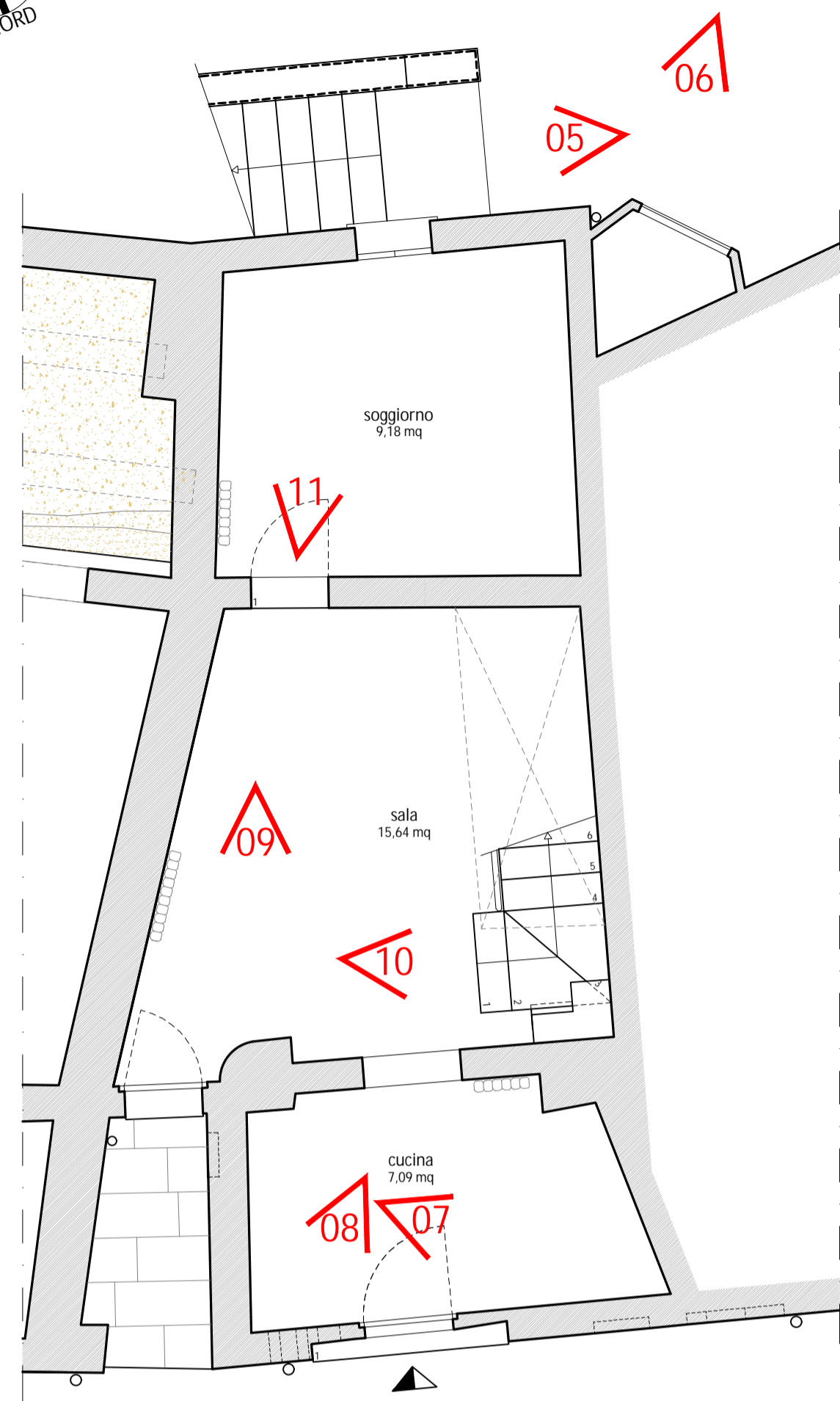

Pianta piano primo  
scala 1:50

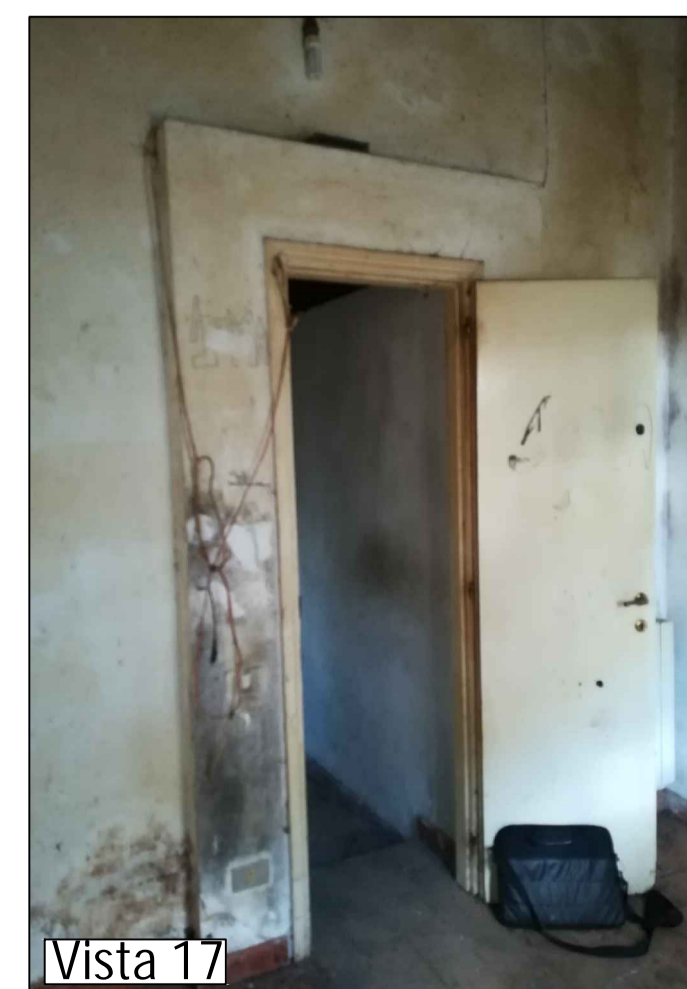
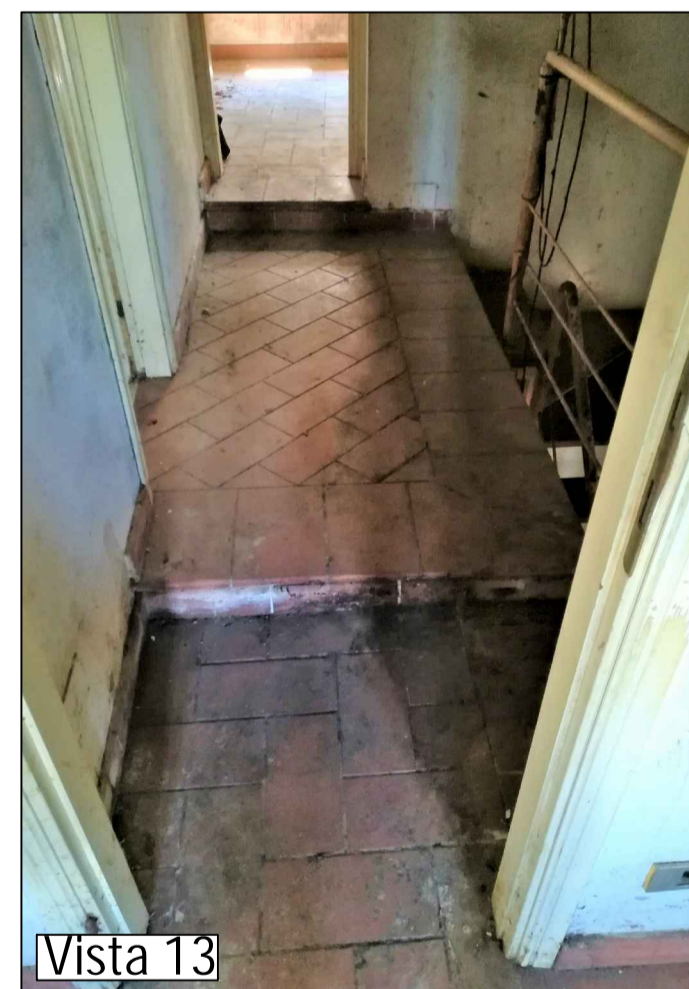
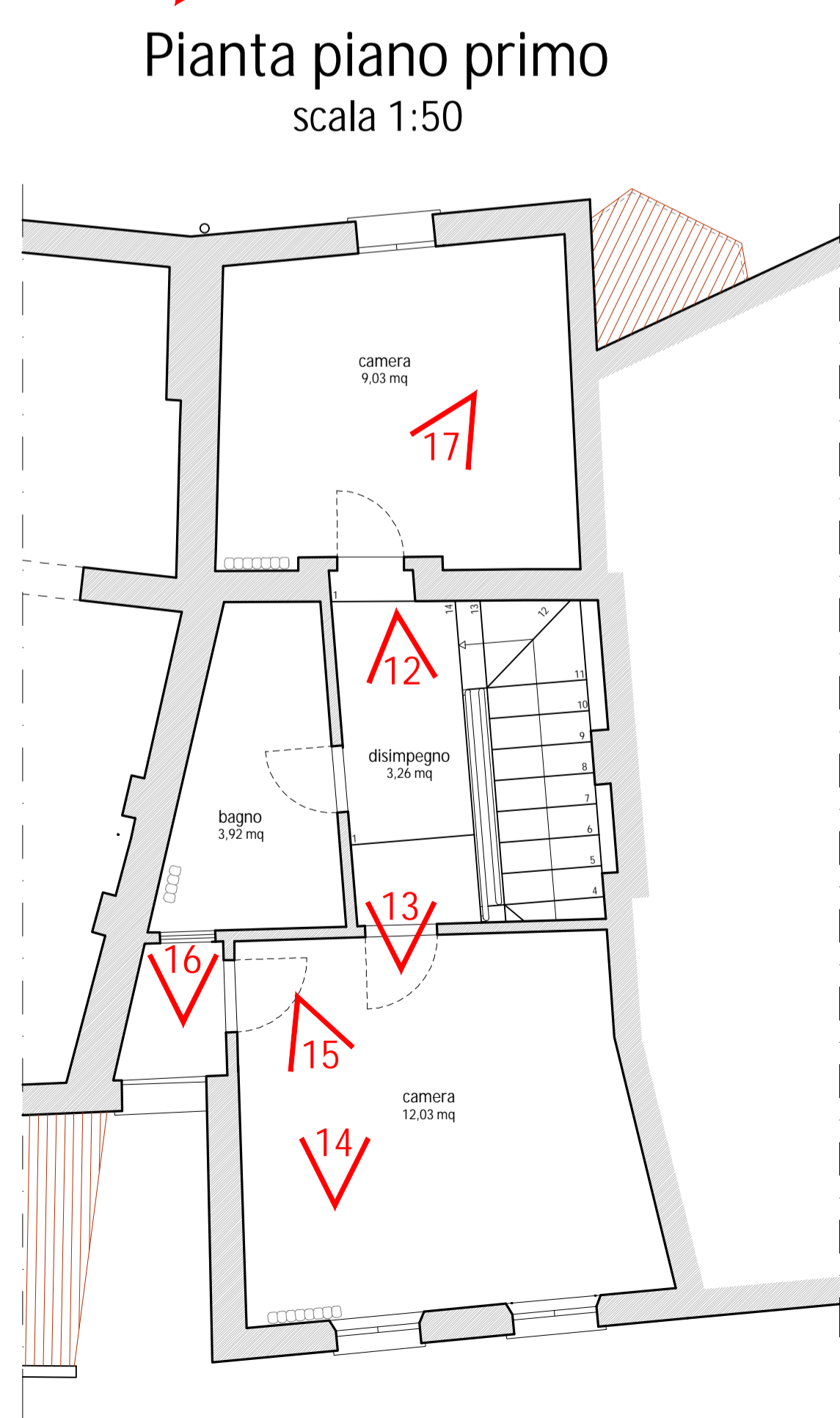

 **COMUNE DI SANTA MARIA A MONTE**  
Piazza della Vittoria, 47 - 56020 Santa Maria a Monte (PI)  
Tel: 0587 261611 - Fax: 0587 705117  
PEC: comune.santamariaamonte@postacert.toscana.it

PROGETTO:  
**RECUPERO E RIFUNZIONALIZZAZIONE DI EDIFICIO STORICO DA DESTINARSI A MUSEO E COLLEGAMENTO CON PERCORSO ACCESSIBILE ALL' AREA ARCHEOLOGICA DELLA "ROCCA"**

LIVELLO DI PROGETTAZIONE:  
**PROGETTO ESECUTIVO**

SERIE:  
**ELABORATI GRAFICI ARCHITETTONICI**

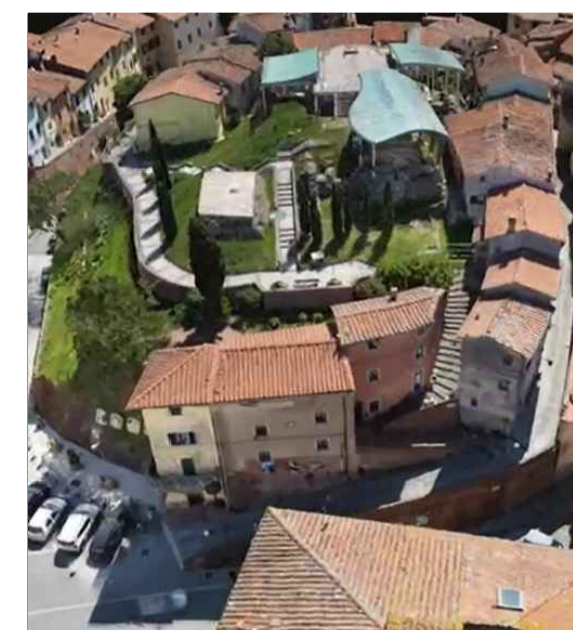

ELABORATO: **Stato attuale - Documentazione Fotografica ampliamento museo**

CODICE: **EG\_AR\_04**

SCALA: 1:50

RESPONSABILE PROGETTAZIONE Ing. Roberto Pinelli Via Lungomonte n° 218/a Santa Maria a Monte (PI), 56020 Tel. 3397905993 Email: robertopinelli.ingenium@gmail.com Pec: roberto.pinelli@ingpec.eu	PROGETTAZIONE ARCHITETTONICA Arch. Martino Falchi Via di Santa Lucia Nord n° 29 Pontedera (PI), 56025 Tel. 3402278108 Email: martino.falchi@gmail.com Pec: martino.falchi@archiworldpec.it	RESPONSABILE UNICO PROCEDIMENTO Ing. Maurizio Iannotta
---	--	---

REV.	DESCRIZIONE	DATA	REDATTO	VERIFICATO	APPROVATO
a	PRIMA EMISSIONE	agosto 2021	Arch. M. Falchi	Ing. R. Pinelli	Ing. M. Iannotta
b	EMISSIONE BANDO CITTA' MURATE	agosto 2022	Arch. M. Falchi	Ing. R. Pinelli	Ing. M. Iannotta