

Pianta piano terra
scala 1:50

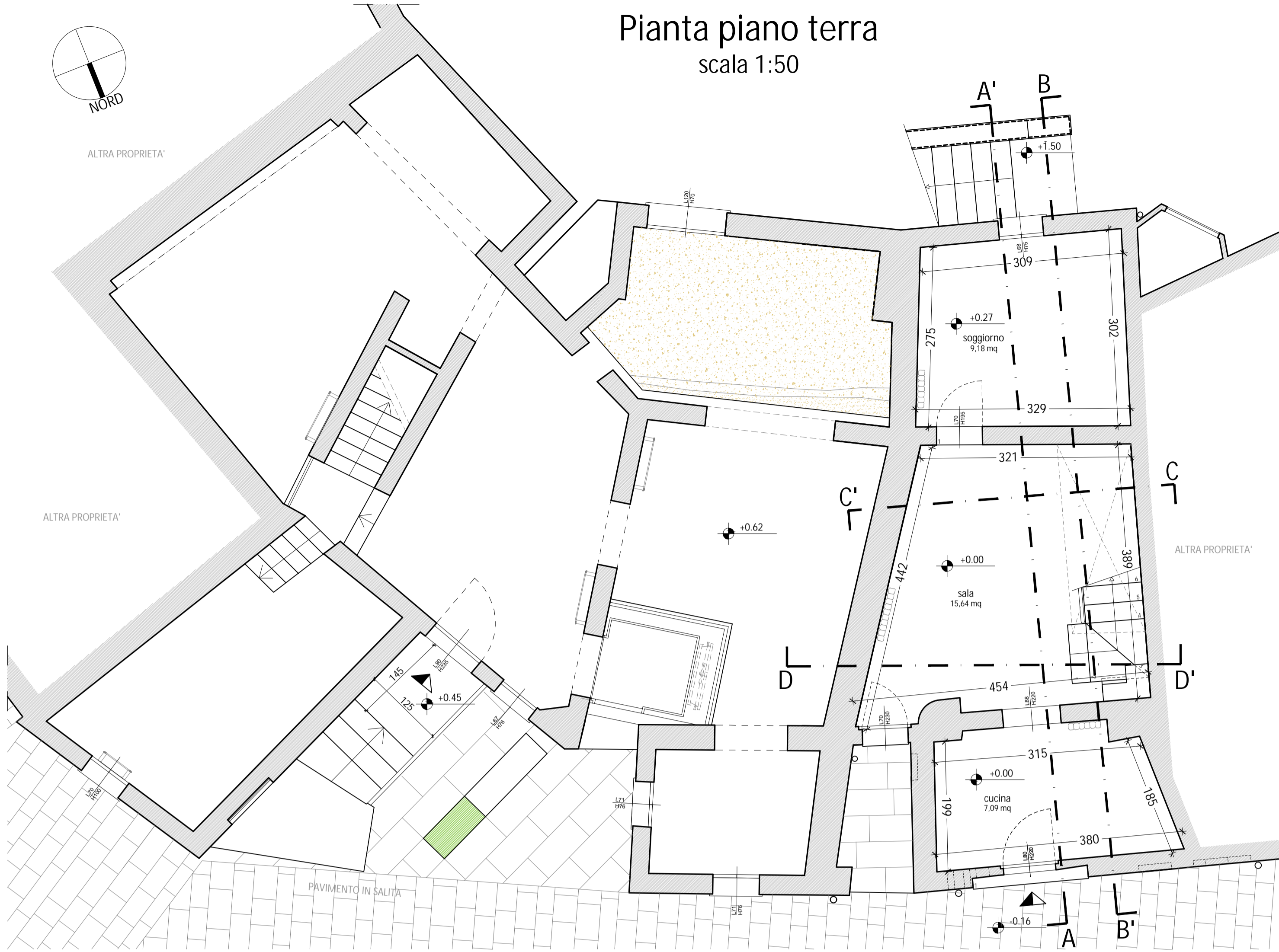

Pianta piano secondo
scala 1:50

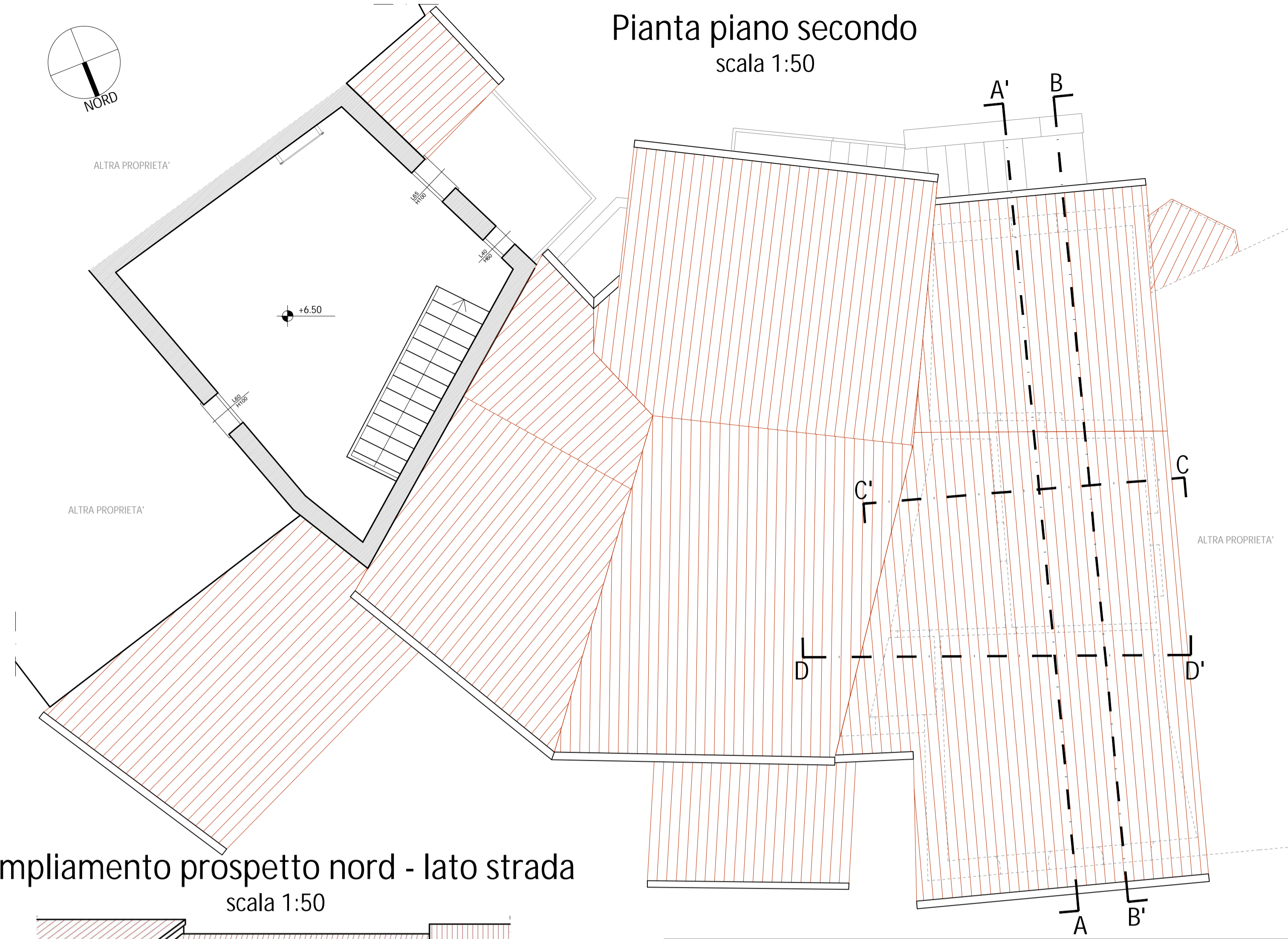

Pianta piano primo
scala 1:50

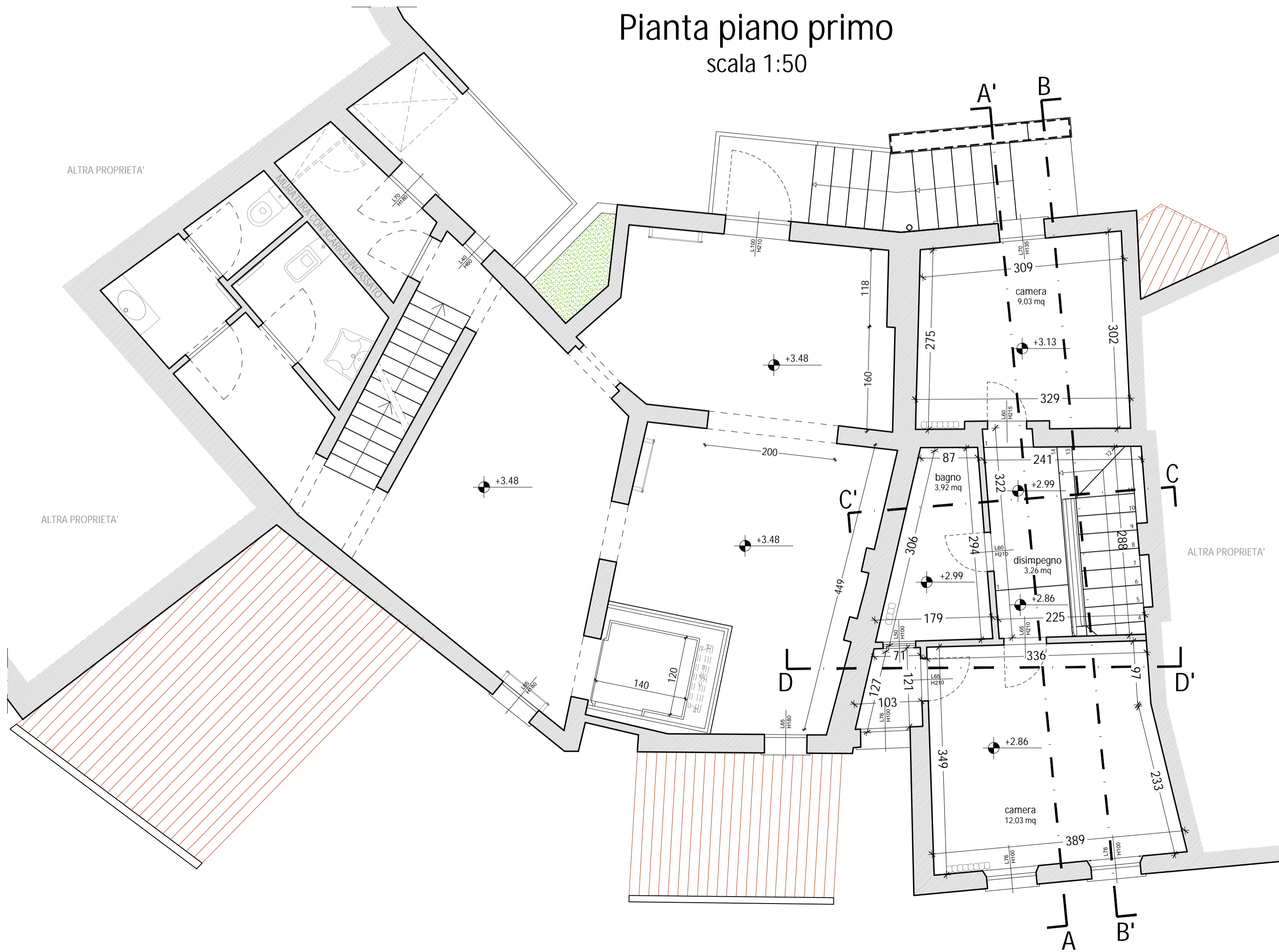

Ampliamento prospetto nord - lato strada
scala 1:50



Ampliamento prospetto sud - lato rocca
scala 1:50



COMUNE DI SANTA MARIA A MONTE
 Piazza della Vittoria, 47 - 56020 Santa Maria a Monte (PI)
 Tel: 0587 261611 - Fax: 0587 705117
 PEC: comune.santamariaamonte@postacert.toscana.it

PROGETTO:
RECUPERO E RIFUNZIONALIZZAZIONE DI EDIFICIO STORICO DA DESTINARSI A MUSEO E COLLEGAMENTO CON PERCORSO ACCESSIBILE ALL' AREA ARCHEOLOGICA DELLA "ROCCA"

LIVELLO DI PROGETTAZIONE:
PROGETTO ESECUTIVO

SERIE:
ELABORATI GRAFICI ARCHITETTONICI



ELABORATO:
Stato attuale - Piante e prospetti

CODICE:
EG_AR_02

SCALA:
 1:50

RESPONSABILE PROGETTAZIONE Ing. Roberto Pinelli Via Lungomonte n° 218/a Santa Maria a Monte (PI), 56020 Tel. 3397905993 Email. robertopinelli.ingenium@gmail.com Pec. roberto.pinelli@ingpec.eu	PROGETTAZIONE ARCHITETTONICA Arch. Martino Falchi Via di Santa Lucia Nord n° 29 Pontedera (PI), 56025 Tel. 3402278108 Email. martino.falchi@gmail.com Pec. martino.falchi@archiworldpec.it	RESPONSABILE UNICO PROCEDIMENTO Ing. Maurizio Iannotta
-------------------------------------------------------------------------------------------------------------------------------------------------------------------------------------------------------------------	--------------------------------------------------------------------------------------------------------------------------------------------------------------------------------------------------------------	-----------------------------------------------------------

REV.	DESCRIZIONE	DATA	REDATTO	VERIFICATO	APPROVATO
a	PRIMA EMISSIONE	agosto 2021	Arch. M. Falchi	Ing. R. Pinelli	Ing. M. Iannotta
b	EMISSIONE BANDO CITTA' MURATE	agosto 2022	Arch. M. Falchi	Ing. R. Pinelli	Ing. M. Iannotta

Nome file: Lotto_II_3100_E_EG_AR_b_Architettonici