



## COMUNE DI SANTA MARIA A MONTE

Piazza della Vittoria, 47 - 56020 Santa Maria a Monte (PI)

Tel: 0587 261611 - Fax: 0587 705117

PEC: [comune.santamariaamonte@postacert.toscana.it](mailto:comune.santamariaamonte@postacert.toscana.it)

PROGETTO:

# ADEGUAMENTO SPAZI E AULE DELLA SCUOLA DELL'INFANZIA DI MONTECALVOLI

LIVELLO DI PROGETTAZIONE:

## Fattibilità Tecnica ed Economica, Definitivo ed Esecutivo

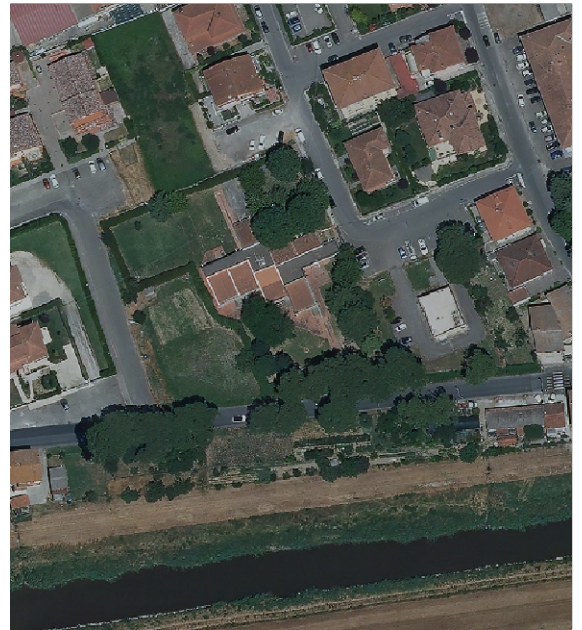

SERIE:

## ELABORATI ECONOMICI

ELABORATO:

## Stima incidenza sicurezza

CODICE:

21\_18\_FDE  
EE\_IS

SCALA:

-

RESPONSABILE PROGETTAZIONE

Ing. Roberto Pinelli  
Via Lungomonte n°218/a  
Santa Maria a Monte (PI), 56020  
Tel. 3397905993  
Email. [robertopinelli.ingenium@gmail.com](mailto:robertopinelli.ingenium@gmail.com)  
Pec. [roberto.pinelli@ingpec.eu](mailto:roberto.pinelli@ingpec.eu)

COLLABORATORI TECNICI

Arch. Martino Falchi

RESPONSABILE UNICO PROCEDIMENTO

Ing. Maurizio Iannotta

REV.	DESCRIZIONE	DATA	REDATTO	VERIFICATO	APPROVATO
a	PRIMA EMISSIONE	ottobre 2021	Arch. M. Falchi	Ing. R. Pinelli	Ing. M. Iannotta

Nome file: I207\_300\_21\_18\_FDE\_DG\_EG\_a\_Elaborati grafici



**Comune di Santa Maria a Monte**  
Provincia di Pisa

pag. 1

# STIMA INCIDENZA SICUREZZA

**OGGETTO:** Adeguamento spazi e aule della scuola dell'infanzia di Montecalvoli

**COMMITTENTE:** Comune di Santa Maria a Monte

Data, 20/10/2021

**IL TECNICO**

Num.Ord. TARIFFA	INDICAZIONE DEI LAVORI E DELLE SOMMINISTRAZIONI	Quantità	I M P O R T I		COSTO Sicurezza	incid. %
			unitario	TOTALE		
	<b>R I P O R T O</b>					
	<b>LAVORI A MISURA</b>					
1 A_CO_001	Copertine in lamiera di alluminio preverniciata SOMMANO m <sup>2</sup>	37,50	129,48	4'855,50	169,94	3,500
2 A_CS_001	Sistema antisfondellamento solai SOMMANO m <sup>2</sup>	58,23	71,70	4'175,09	146,13	3,500
3 A_DE_001	Lavori di preparazione e di pulizia finale SOMMANO	3,00	746,25	2'238,75	33,57	1,500
4 A_PI_001	Porta interna in legno a 2 ante SOMMANO cad	1,00	1'318,87	1'318,87	19,78	1,500
5 A_PI_002	Parete mobile SOMMANO a corpo	1,00	16'534,91	16'534,91	248,02	1,500
6 A_PI_003	Zoccolino battiscopa in PVC SOMMANO m	11,00	7,93	87,23	1,31	1,500
7 TOS21_01.D 01.046.002	Isolamento acustico con pannelli in lana di roccia SOMMANO m <sup>2</sup>	7,00	18,56	129,92	0,31	0,237
8 TOS21_01.D 05.001.001	Impermeabilizzazione bituminosa -15°C, spessore mm 4, in doppio strato SOMMANO m <sup>2</sup>	250,00	24,97	6'242,50	22,21	0,356
9 TOS21_01.D 05.007.001	Pittura protettiva con pigmenti metallici di alluminio SOMMANO m <sup>2</sup>	175,00	4,65	813,75	2,90	0,356
10 TOS21_01.D 05.010.001	Guaina liquida elastobituminosa a freddo SOMMANO m <sup>2</sup>	25,00	36,28	907,00	1,08	0,119
11 TOS21_01C AM.C02.002 .002	Controparete con doppia lastra di cartongesso SOMMANO m <sup>2</sup>	20,00	49,08	981,60	1,16	0,119
12 TOS21_01C AM.C02.010 .001	Controsoffitto in lastre di cartongesso SOMMANO m <sup>2</sup>	7,00	39,03	273,21	0,32	0,119
13 TOS21_02.A 03.008.001	Demolizione di controsoffitti SOMMANO m <sup>2</sup>	7,00	8,15	57,05	0,30	0,534
14 TOS21_02.A 03.011.003	Spicconature di intonaci su pareti interne ed esterne SOMMANO m <sup>2</sup>	46,50	13,25	616,13	2,19	0,356
15 TOS21_02.A 03.011.004	Spicconature di intonaci su soffitti SOMMANO m <sup>2</sup>	58,23	14,22	828,03	2,95	0,356
16 TOS21_02.A 03.022.001	Smontaggio di manto di copertura in tegole SOMMANO m <sup>2</sup>	75,00	14,82	1'111,50	5,27	0,474
17 TOS21_02.A 03.031.001	Rimozione di manto impermeabilizzante SOMMANO m <sup>2</sup>	250,00	6,05	1'512,50	7,17	0,474
18 TOS21_02.A 03.032.001	Smontaggio di lattonerie SOMMANO m <sup>2</sup>	25,00	13,36	334,00	1,58	0,474
19 TOS21_02.A 07.001.001	Carico, trasporto e scarico SOMMANO m <sup>3</sup>	8,04	58,58	471,00	0,56	0,119
20 TOS21_02.A 07.011.001	Scarrettamento dei materiali di risulta in ambito di cantiere SOMMANO m <sup>3</sup>	8,04	42,34	340,43	0,41	0,119
21 TOS21_02.B 10.003.001	Scarifica superfici in c.a. degradate SOMMANO m <sup>2</sup>	90,00	20,25	1'822,50	6,48	0,356
22 TOS21_02.B 10.003.002	Pulizia meccanica superfici in c.a. da ripristinare SOMMANO m <sup>2</sup>	90,00	6,82	613,80	2,18	0,356
23 TOS21_02.B	Trattamento protettivo dei ferri SOMMANO m	900,00	1,94	1'746,00	6,22	0,356
	Applicazione malta tixotropica, monocomponente, polimero modificata					
	<b>A R I P O R T A R E</b>			48'011,27	682,04	





