



## COMUNE DI SANTA MARIA A MONTE

Piazza della Vittoria, 47 - 56020 Santa Maria a Monte (PI)

Tel: 0587 261611 - Fax: 0587 705117

PEC: [comune.santamariaamonte@postacert.toscana.it](mailto:comune.santamariaamonte@postacert.toscana.it)

PROGETTO:

# ADEGUAMENTO SPAZI E AULE DELLA SCUOLA DELL'INFANZIA DI MONTECALVOLI

LIVELLO DI PROGETTAZIONE:

**Fattibilità Tecnica ed Economica,  
Definitivo ed Esecutivo**

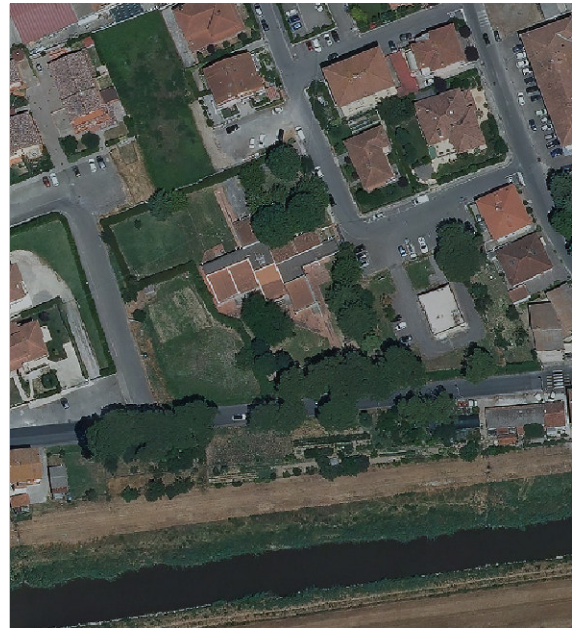

SERIE:

**DOCUMENTAZIONE GENERALE**

ELABORATO:

**Cronoprogramma**

CODICE:

21\_18\_FDE  
DG\_CR

SCALA:

-

RESPONSABILE PROGETTAZIONE

Ing. Roberto Pinelli  
Via Lungomonte n°218/a  
Santa Maria a Monte (PI), 56020  
Tel. 3397905993  
Email. [robertopinelli.ingenium@gmail.com](mailto:robertopinelli.ingenium@gmail.com)  
Pec. [roberto.pinelli@ingpec.eu](mailto:roberto.pinelli@ingpec.eu)

COLLABORATORI TECNICI

Arch. Martino Falchi

RESPONSABILE UNICO PROCEDIMENTO

Ing. Maurizio Iannotta

REV.	DESCRIZIONE	DATA	REDATTO	VERIFICATO	APPROVATO
a	PRIMA EMISSIONE	ottobre 2021	Arch. M. Falchi	Ing. R. Pinelli	Ing. M. Iannotta

Nome file: I207\_300\_21\_18\_FDE\_DG\_EG\_a\_Elaborati grafici

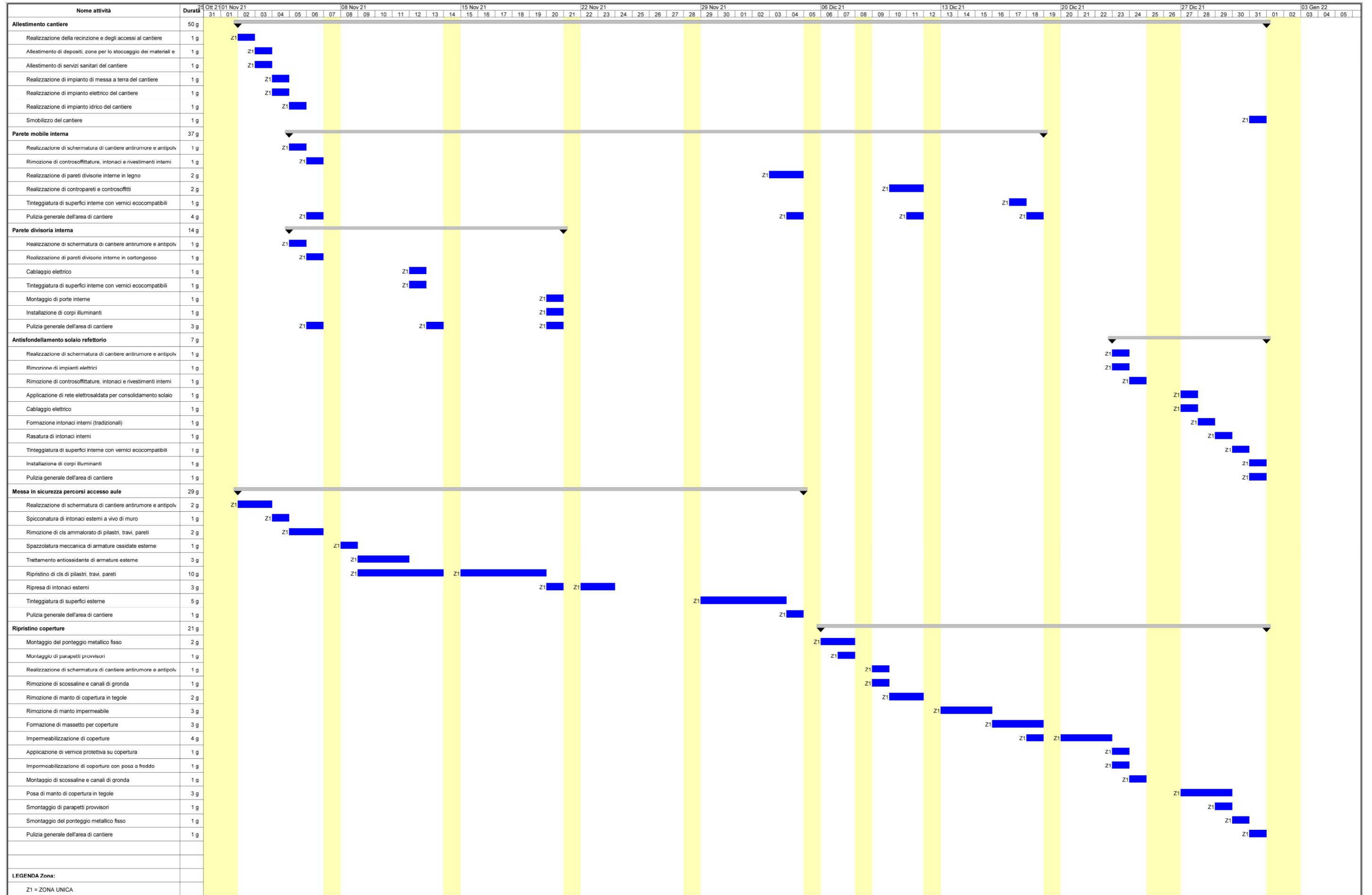

LEGENDA Zona:  
Z1 = ZONA UNICA