



## COMUNE DI SANTA MARIA A MONTE

Piazza della Vittoria, 47 - 56020 Santa Maria a Monte (PI)

Tel: 0587 261611 - Fax: 0587 705117

PEC: [comune.santamariaamonte@postacert.toscana.it](mailto:comune.santamariaamonte@postacert.toscana.it)

PROGETTO:

# ADEGUAMENTO SPAZI E AULE DELLA SCUOLA DELL'INFANZIA DI MONTECALVOLI

LIVELLO DI PROGETTAZIONE:

## Fattibilità Tecnica ed Economica, Definitivo ed Esecutivo

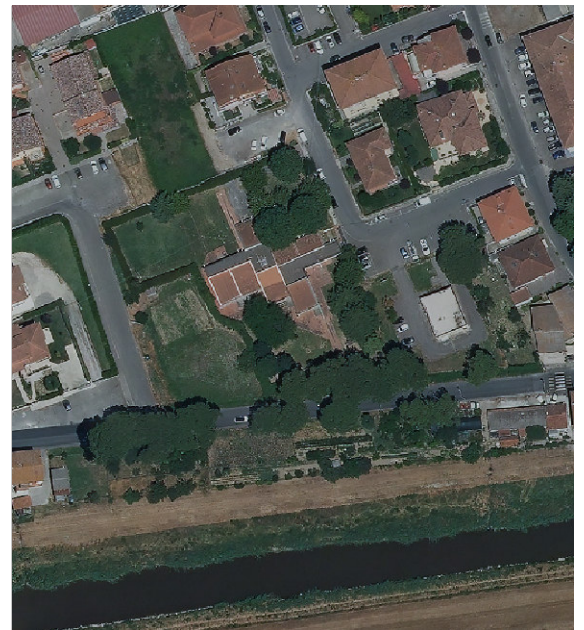

SERIE:

## DOCUMENTAZIONE GENERALE

ELABORATO:

## Quadro economico

CODICE:

21\_18\_FDE  
DG\_QE

SCALA:

-

RESPONSABILE PROGETTAZIONE

Ing. Roberto Pinelli  
Via Lungomonte n°218/a  
Santa Maria a Monte (PI), 56020  
Tel. 3397905993  
Email. [robertopinelli.ingenium@gmail.com](mailto:robertopinelli.ingenium@gmail.com)  
Pec. [roberto.pinelli@ingpec.eu](mailto:roberto.pinelli@ingpec.eu)

COLLABORATORI TECNICI

Arch. Martino Falchi

RESPONSABILE UNICO PROCEDIMENTO

Ing. Maurizio Iannotta

REV.	DESCRIZIONE	DATA	REDATTO	VERIFICATO	APPROVATO
a	PRIMA EMISSIONE	ottobre 2021	Arch. M. Falchi	Ing. R. Pinelli	Ing. M. Iannotta

Nome file: I207\_300\_21\_18\_FDE\_DG\_EG\_a\_Elaborati grafici



**Adeguamento spazi e aule della scuola dell'infanzia di Montecalvoli**  
PROGETTO DI FATTIBILITA' TECNICA ED ECONOMICA - DEFINITIVO - ESECUTIVO

<b>QUADRO ECONOMICO DI PROGETTO</b>			
<b>A</b>			
<b>LAVORI</b>			
1	Importo lavori soggetti a ribasso		€ 73 558,54
	di cui costo della manodopera	37,691%	€ 30 342,69
	di cui oneri della sicurezza interni	9,561%	€ 7 697,16
2	Incremento dei costi dovuti a COVID (come da DGRT n. 645/2020)		€ 1 400,08
		<b>TOTALE</b>	<b>€ 74 958,62</b>
3	Costi della sicurezza da PSC non soggetti a ribasso (compresi costi COVID come da DGRT n. 645/2020)		<b>€ 6 946,25</b>
		<i>totale lavori</i>	<b>€ 81 904,87</b>
<b>B</b>			
<b>SOMME A DISPOSIZIONE DELL'AMMINISTRAZIONE</b>			
1	IVA lavori	22%	€ 18 019,07
2	Costi per ANAC		€ 30,00
3	Imprevisti e arrotondamenti		€ 46,06
		<i>totale somme a disposizione</i>	<b>€ 18 095,13</b>
		<b>TOTALE A+B</b>	<b>€ 100 000,00</b>

S. Maria a Monte, Ottobre 2021

Il progettista  
Ing. Roberto Pinelli