

Sezione A-A'
scala 1:50

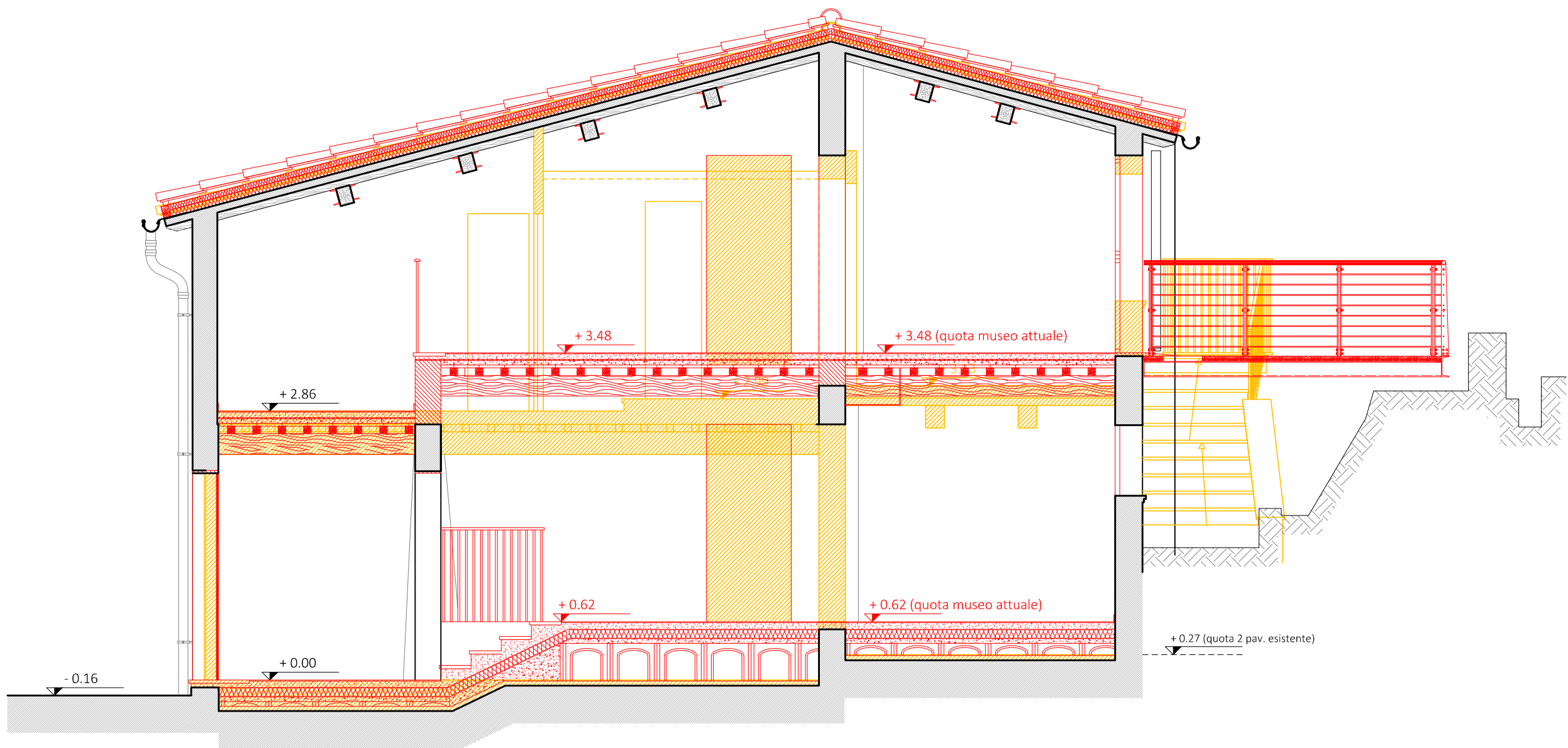

Sezione C-C'
scala 1:50

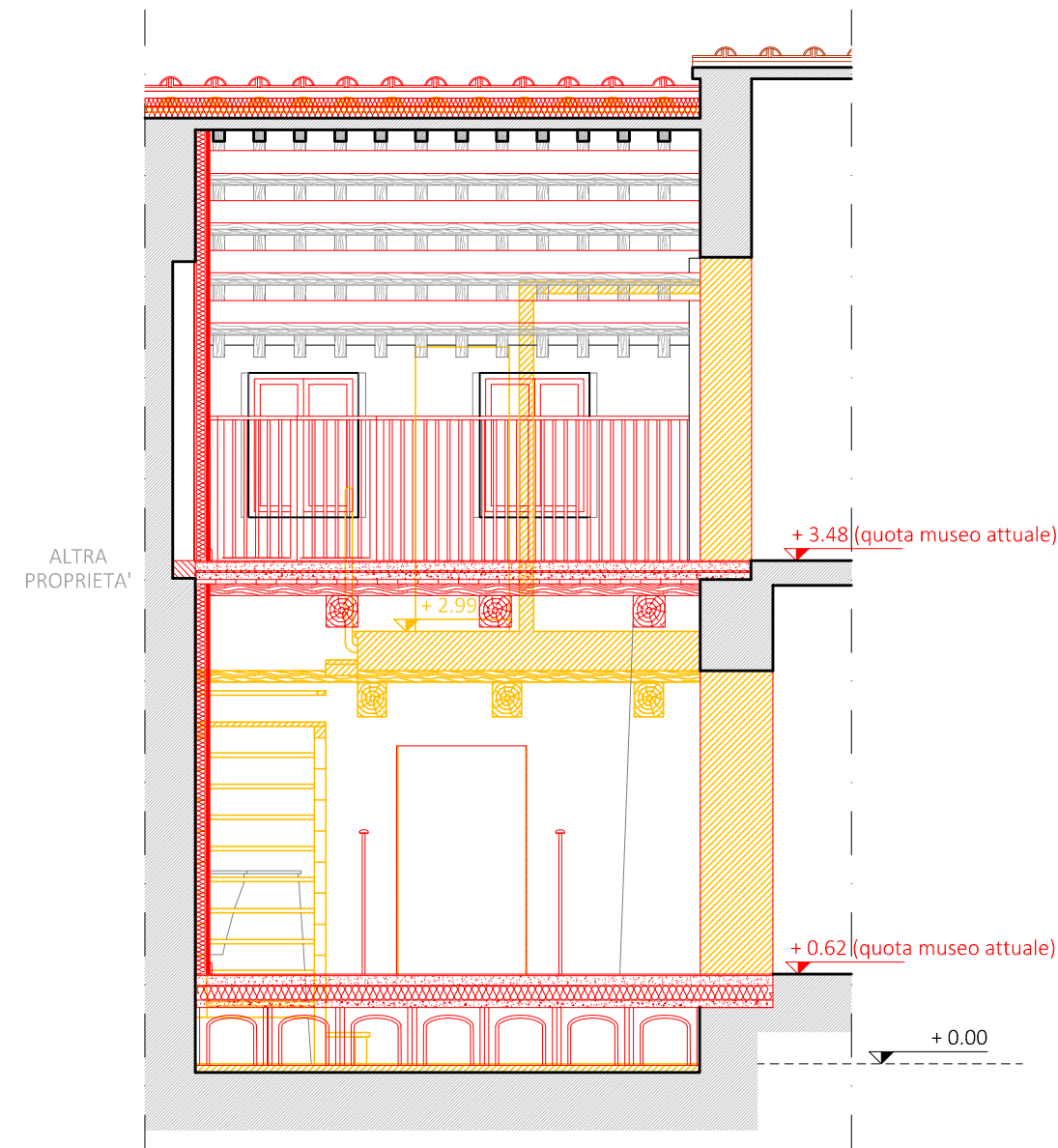

Pianta piano terra
scala 1:100

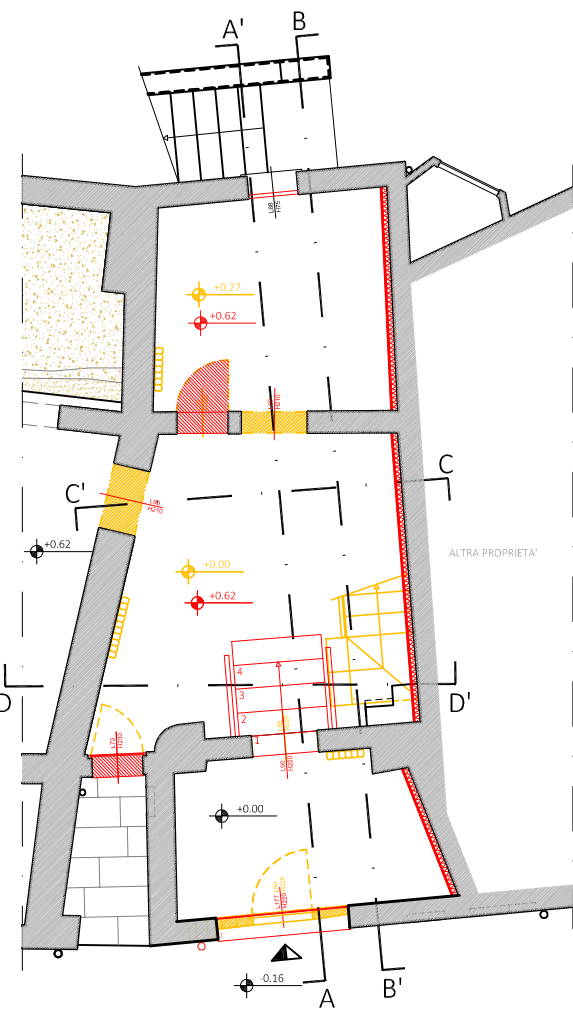

Pianta piano primo
scala 1:100

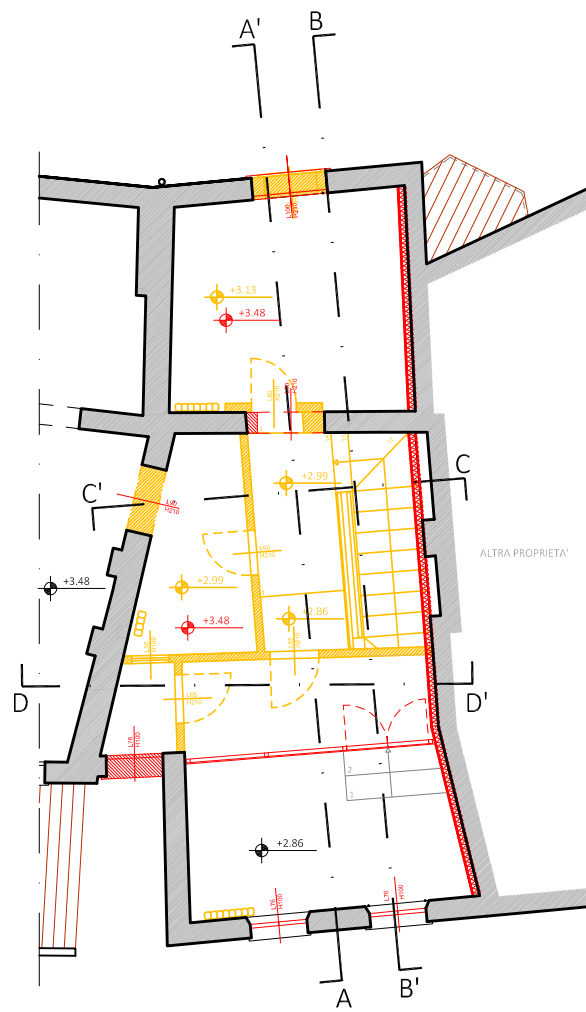

LEGENDA:
Demolito
Costruito

N.B.: Lo stato sovrapposto è riferito all'intervento completo. Per le opere da non eseguire si rimanda alle Tavole di progetto

Sezione B-B'
scala 1:50

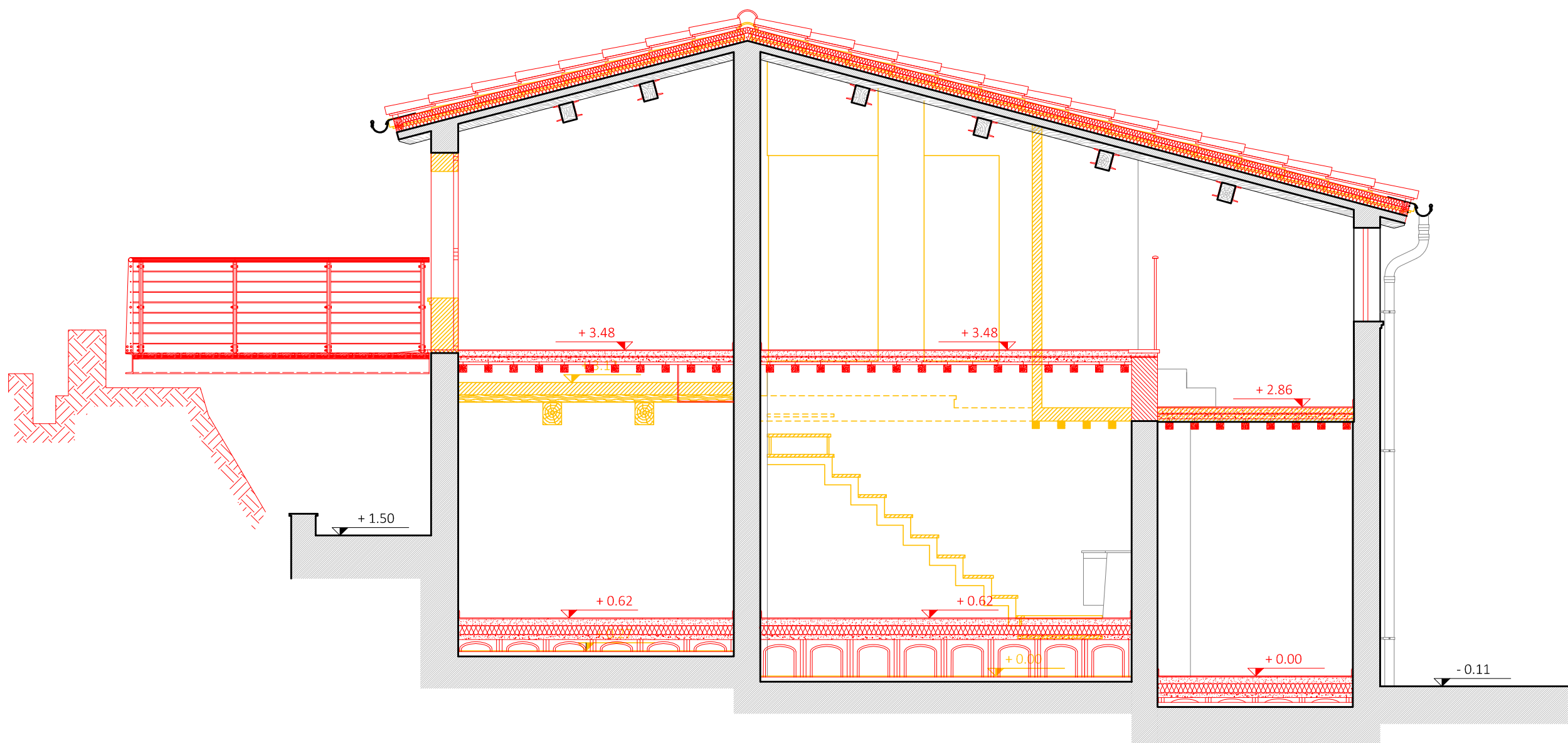

Sezione D-D'
scala 1:50

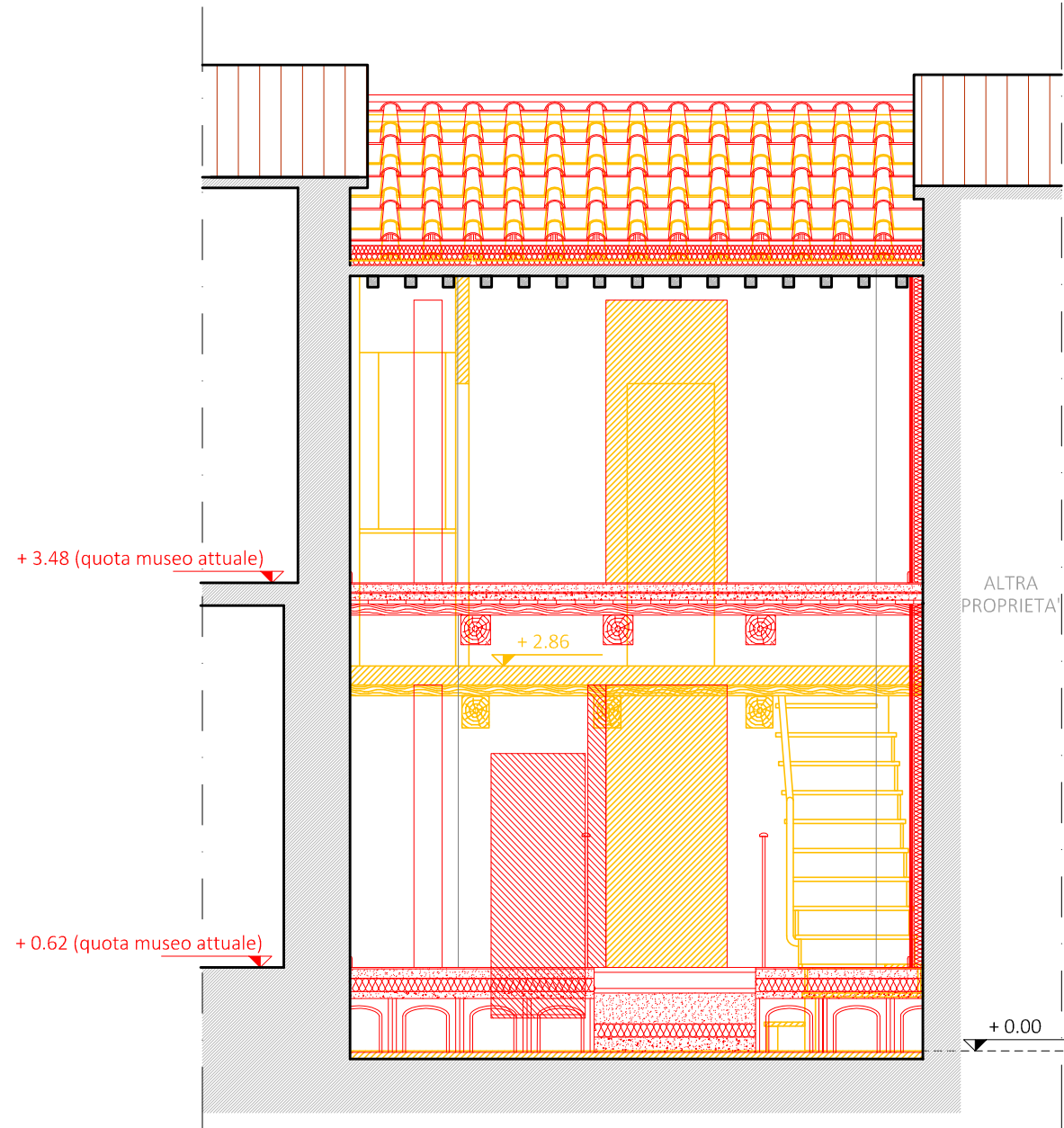

COMUNE DI SANTA MARIA A MONTE
Piazza della Vittoria, 47 - 56020 Santa Maria a Monte (PI)
Tel. 0587 261611 - Fax: 0587 706117
PEC: comune.santamariaamonte@postacert.toscana.it

PROGETTO:
RECUPERO E RIFUNZIONALIZZAZIONE DI EDIFICIO STORICO DA DESTINARSI A MUSEO E COLLEGAMENTO CON PERCORSO ACCESSIBILE ALL' AREA ARCHEOLOGICA DELLA "ROCCA"

LIVELLO DI PROGETTAZIONE:
FATTIBILITA' TECNICO
ED ECONOMICA - DEFINITIVO

SERIE:
ELABORATI GRAFICI
ARCHITETTONICI



ELABORATO:
Stato sovrapposto - Sezioni

CODICE:
EG_AR_11
SCALA:
1:100; 1:50

RESPONSABILE PROGETTAZIONE
Ing. Roberto Pinelli
Via Lungomonte n°218/a
Santa Maria a Monte (PI), 56020
Tel. 3397905993
Email: robertopinelli.ingenium@gmail.com
Pec: roberto.pinelli@ingpec.eu

PROGETTAZIONE ARCHITETTONICA
Arch. Martino Falchi
Via di Santa Lucia Nord n°29
Pontedera (PI), 56025
Tel. 3402278108
Email: martino.falchi@gmail.com
Pec: martino.falchi@archiworldpec.it

RESPONSABILE UNICO PROCEDIMENTO
Ing. Maurizio Iannotta

REV.	DESCRIZIONE	DATA	REDATTO	VERIFICATO	APPROVATO
a	PRIMA EMISSIONE	giugno 2021	Arch. M. Falchi	Ing. R. Pinelli	Ing. M. Iannotta
b	CORREZIONI GRAFICHE	giugno 2021	Arch. M. Falchi	Ing. R. Pinelli	Ing. M. Iannotta