

Prospetto nord - lato strada
scala 1:50

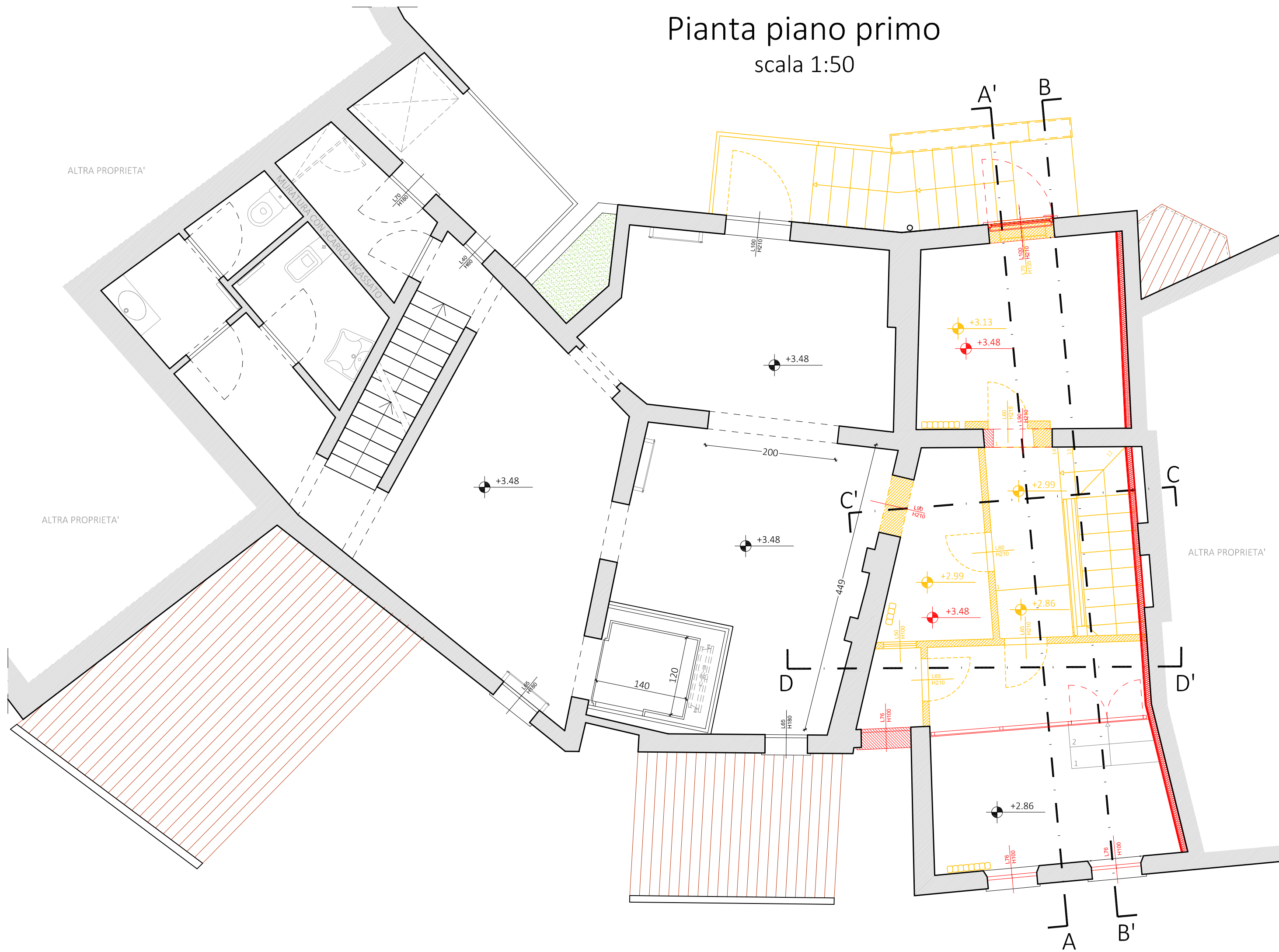

Prospetto sud - lato rocca
scala 1:50

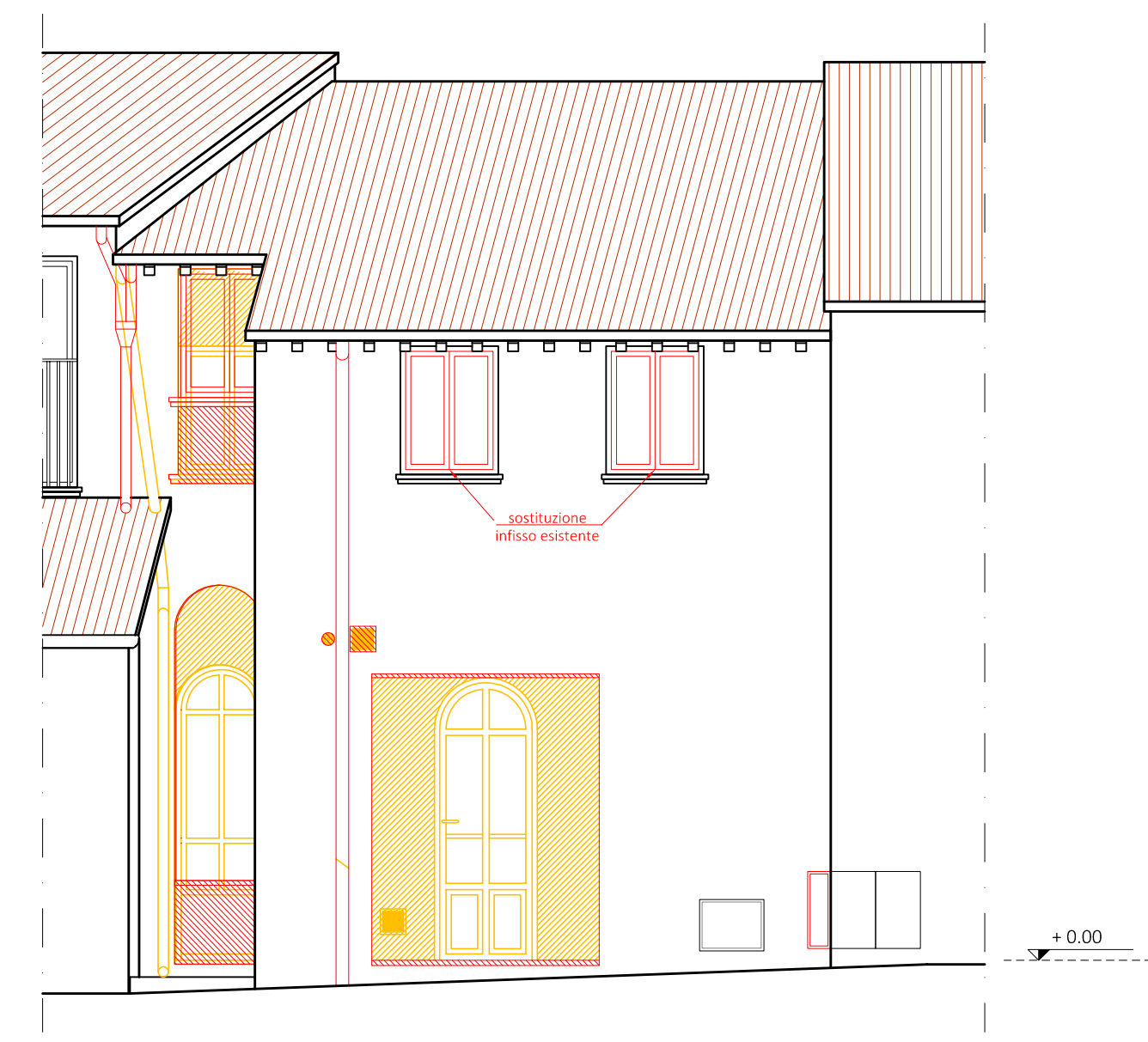
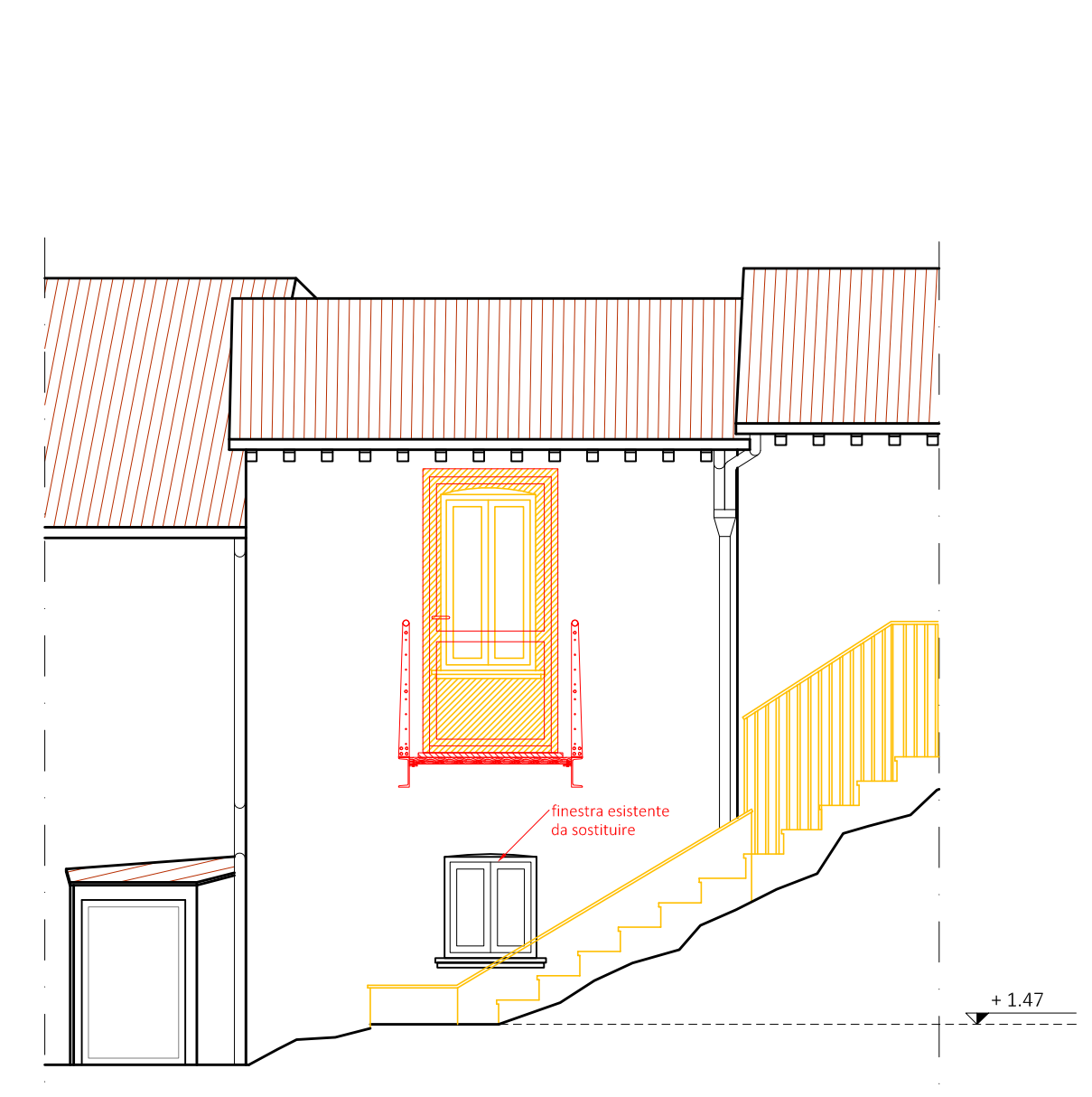
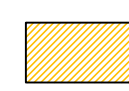
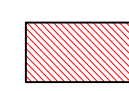

LEGENDA:
 Demolito
 Costruito

N.B.: Lo stato sovrapposto è riferito all'intervento completo. Per le opere da non eseguire si rimanda alle Tavole di progetto



COMUNE DI SANTA MARIA A MONTE
 Piazza della Vittoria, 47 - 56020 Santa Maria a Monte (PI)
 Tel. 0587 261611 - Fax: 0587 705117
 PEC: comune.santamariamonte@postacert.toscana.it

PROGETTO:
RECUPERO E RIFUNZIONALIZZAZIONE DI EDIFICIO STORICO DA DESTINARSI A MUSEO E COLLEGAMENTO CON PERCORSO ACCESSIBILE ALL' AREA ARCHEOLOGICA DELLA "ROCCA"

LIVELLO DI PROGETTAZIONE:
FATTIBILITA' TECNICO ED ECONOMICA - DEFINITIVO



SERIE:
ELABORATI GRAFICI ARCHITETTONICI

ELABORATO:
Stato sovrapposto - Piante e Prospetti

CODICE:
EG_AR_10

SCALA:
1:50

RESPONSABILE PROGETTAZIONE
 Ing. Roberto Pinelli
 Via Lungomonte n°218/a
 Santa Maria a Monte (PI), 56020
 Tel. 3397905993
 Email: robertopinelli.ingenium@gmail.com
 Pec: roberto.pinelli@ingpec.eu

PROGETTAZIONE ARCHITETTONICA
 Arch. Martino Falchi
 Via di Santa Lucia Nord n°29
 Pontedera (PI), 56025
 Tel. 3402278108
 Email: martino.falchi@gmail.com
 Pec: martino.falchi@archiviorippec.it

RESPONSABILE UNICO PROCEDIMENTO
 Ing. Maurizio Iannotta

REV.	DESCRIZIONE	DATA	REDATTO	VERIFICATO	APPROVATO
a	PRIMA EMISSIONE	giugno 2021	Arch. M. Falchi	Ing. R. Pinelli	Ing. M. Iannotta
b	CORREZIONI GRAFICHE	giugno 2021	Arch. M. Falchi	Ing. R. Pinelli	Ing. M. Iannotta

Nome file: Lotto II_3100_FD_EG_AR_Architettonici