

Sezione A-A'

scala 1:50

OPERE OGGETTO DI PRECEDENTE STRALCIO REALIZZATIVO

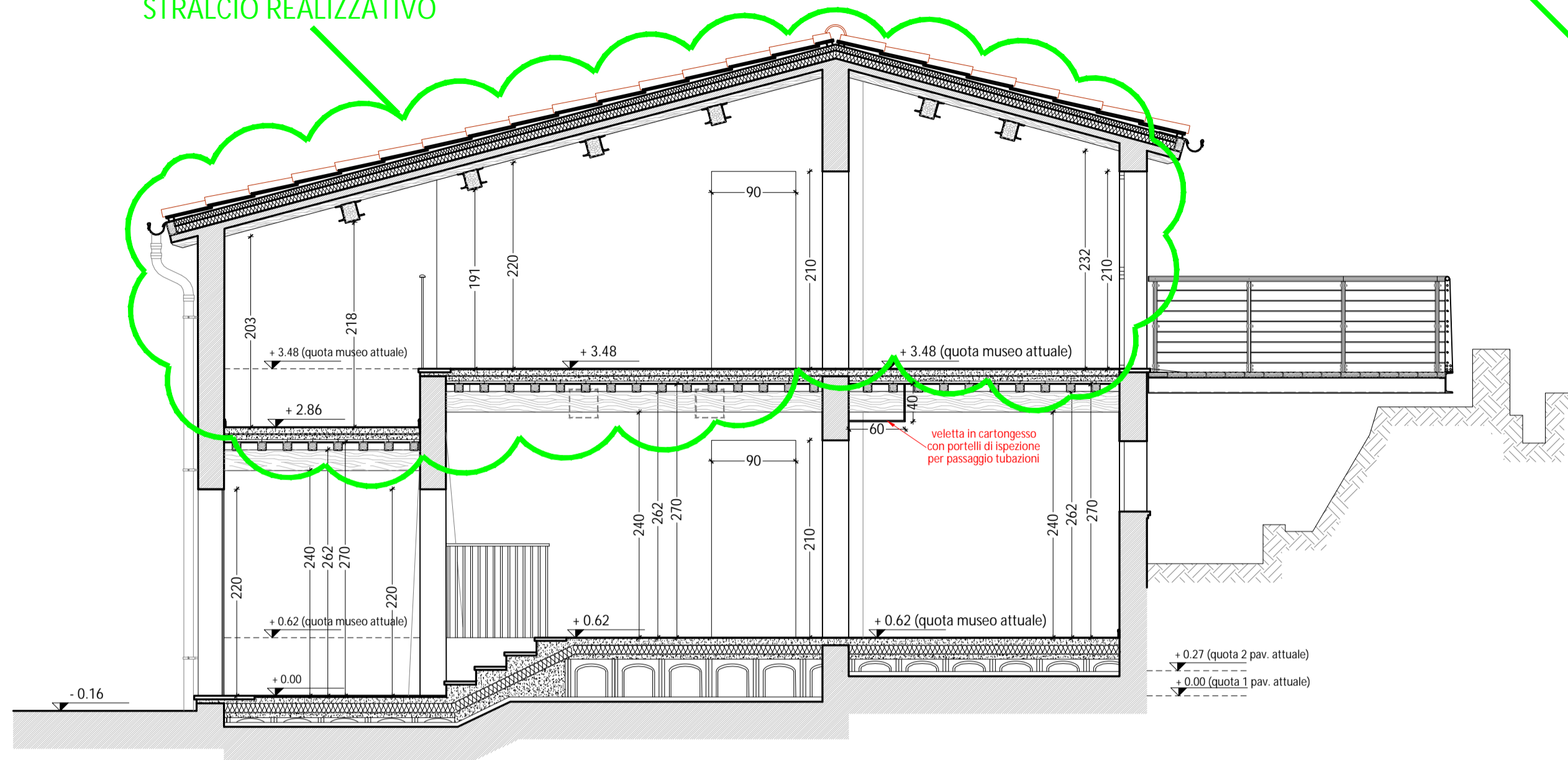

Sezione C-C'

scala 1:50

OPERE OGGETTO DI PRECEDENTE STRALCIO REALIZZATIVO

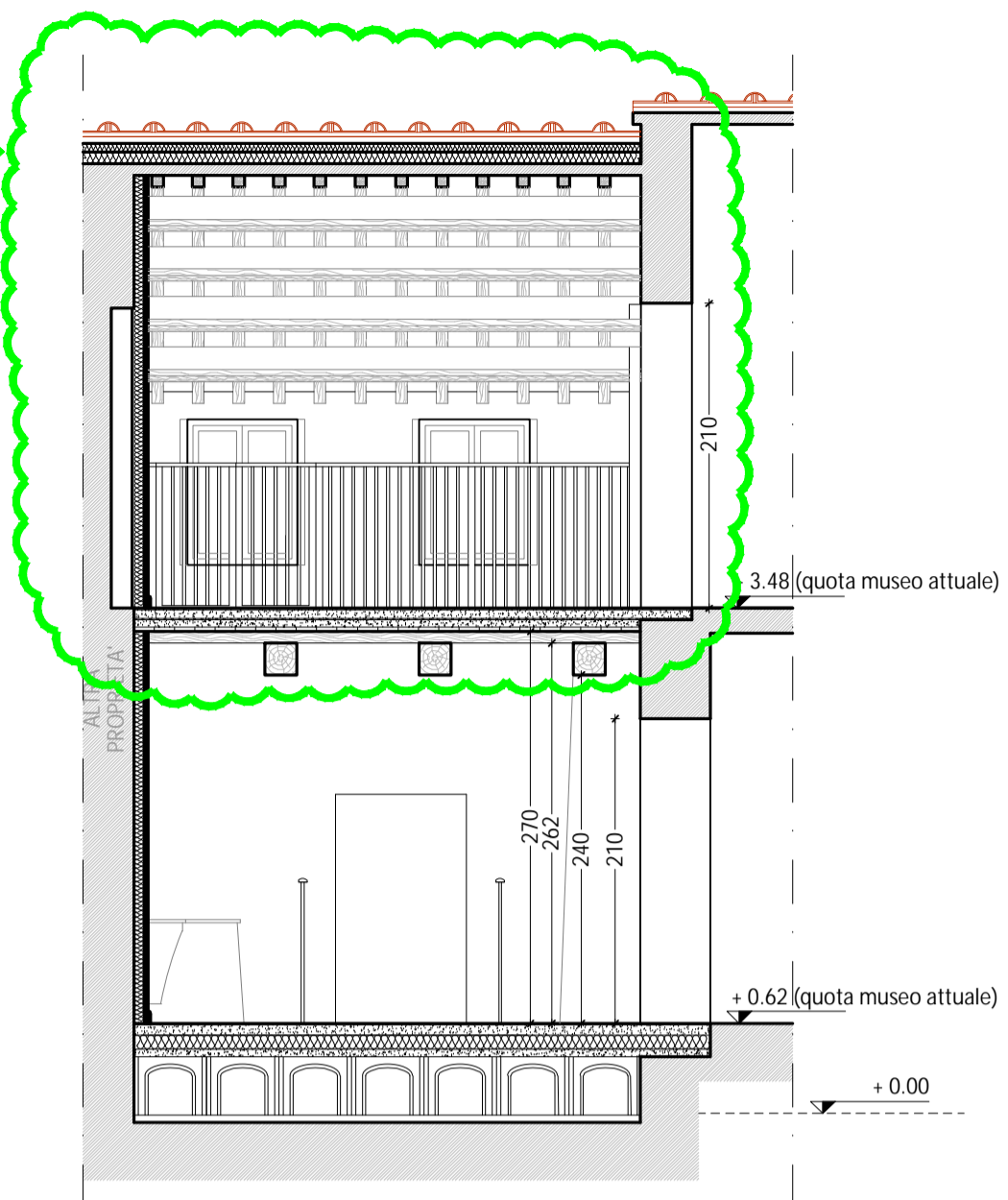

Pianta piano terra

scala 1:100

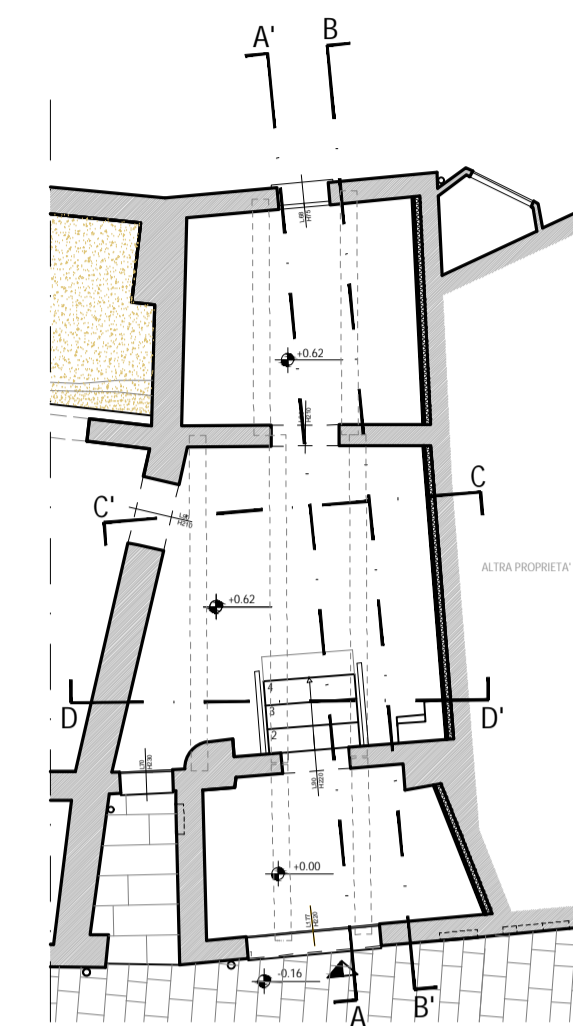

Sezione B-B'

scala 1:50

OPERE OGGETTO DI PRECEDENTE STRALCIO REALIZZATIVO

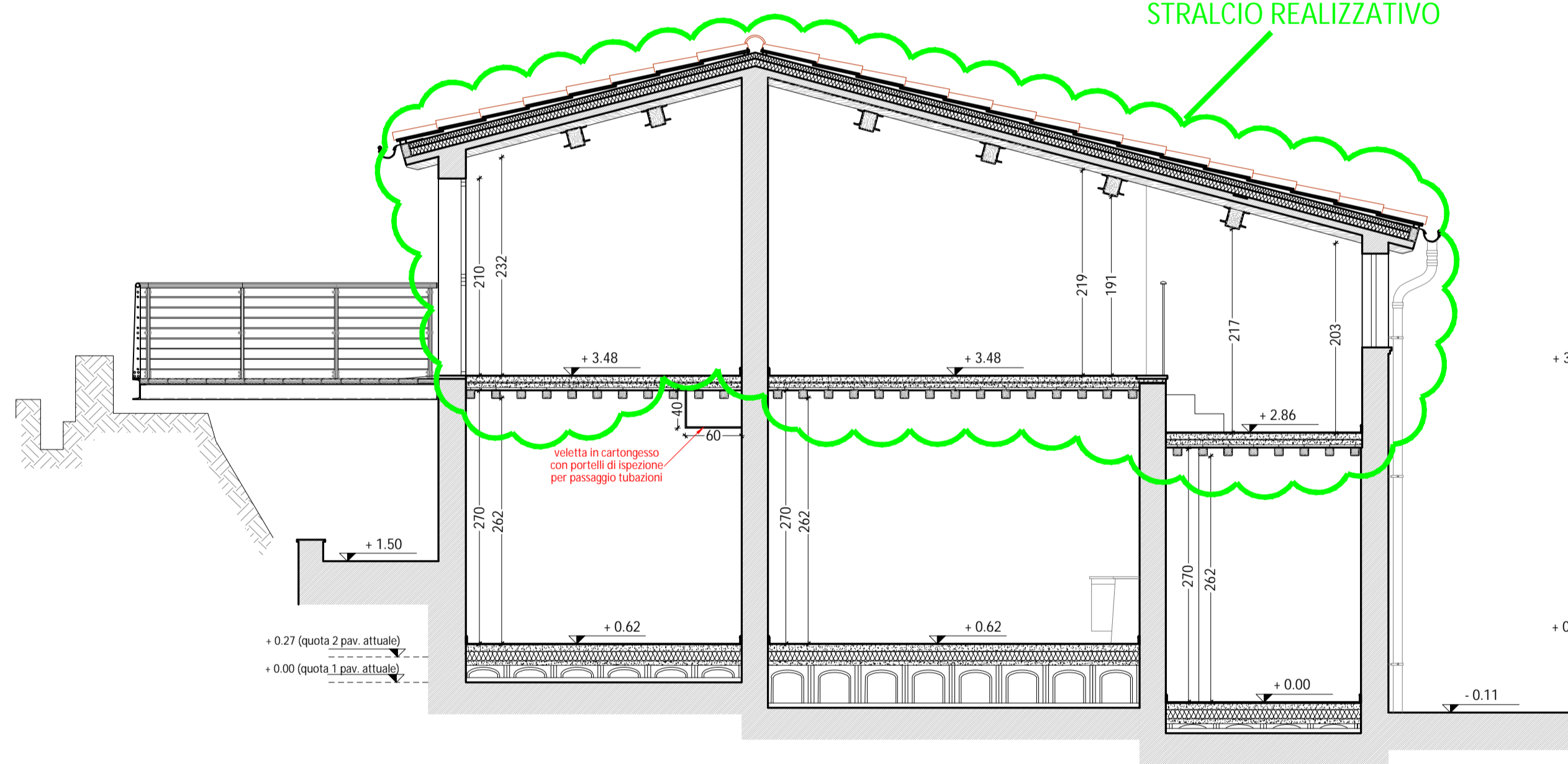

Sezione D-D'

scala 1:50

OPERE OGGETTO DI PRECEDENTE STRALCIO REALIZZATIVO

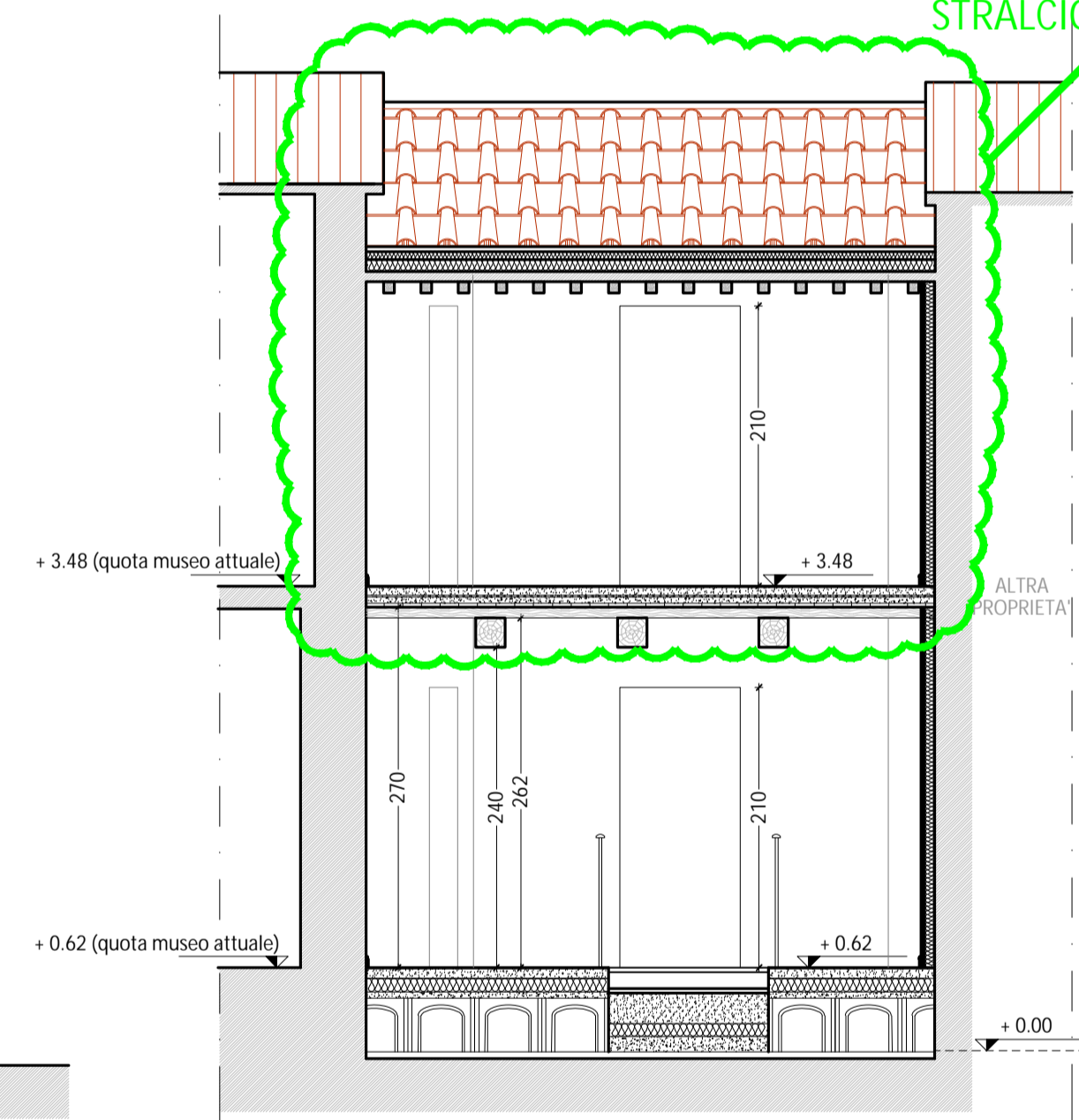

Pianta piano primo

scala 1:100

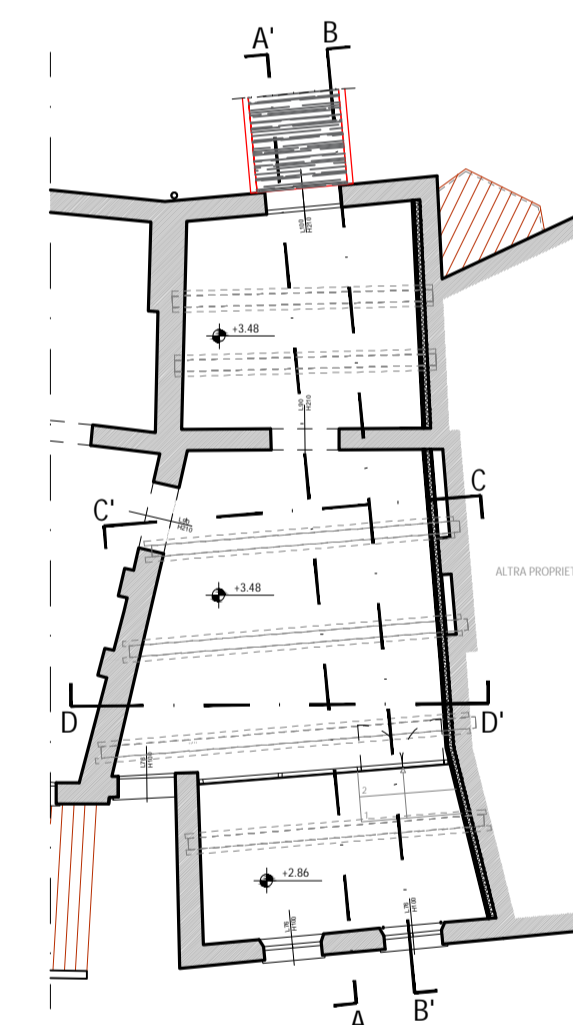

COMUNE DI SANTA MARIA A MONTE  
Piazza della Vittoria, 47 - 56020 Santa Maria a Monte (PI)  
Tel: 0587 261611 - Fax: 0587 705117  
PEC: comune.santamariamonte@postacert.toscana.it

PROGETTO:  
RECUPERO E RIFUNZIONALIZZAZIONE DI EDIFICIO STORICO DA DESTINARSI A MUSEO E COLLEGAMENTO CON PERCORSO ACCESSIBILE ALL' AREA ARCHEOLOGICA DELLA "ROCCA"

LIVELLO DI PROGETTAZIONE:  
FATTIBILITA' TECNICO ED ECONOMICA - DEFINITIVO

SERIE:  
ELABORATI GRAFICI ARCHITETTONICI



ELABORATO:  
Stato di progetto - Sezioni

CODICE:  
EG\_AR\_08

SCALA:  
1:100; 1:50

RESPONSABILE PROGETTAZIONE Ing. Roberto Pinelli Via Lungomonte n° 218/a Santa Maria a Monte (PI), 56020 Tel. 3397905993 Email: robertopinelli.ingenium@gmail.com Pec: roberto.pinelli@ingpec.eu	PROGETTAZIONE ARCHITETTONICA Arch. Martino Falchi Via di Santa Lucia Nord n° 29 Pontedera (PI), 56025 Tel. 3402278108 Email: martino.falchi@gmail.com Pec: martino.falchi@archiworldpec.it	RESPONSABILE UNICO PROCEDIMENTO Ing. Maurizio Iannotta
---	--	---

REV.	DESCRIZIONE	DATA	REDATTO	VERIFICATO	APPROVATO
a	PRIMA EMISSIONE	giugno 2021	Arch. M. Falchi	Ing. R. Pinelli	Ing. M. Iannotta
b	CORREZIONI GRAFICHE	giugno 2021	Arch. M. Falchi	Ing. R. Pinelli	Ing. M. Iannotta

Nome file: Lotto II\_3100\_FD\_EG\_AR\_Architettonici