



Vista prospetto nord - lato strada

Ampliamento prospetto nord - lato strada
scala 1:50



Ampliamento prospetto sud - lato rocca
scala 1:50

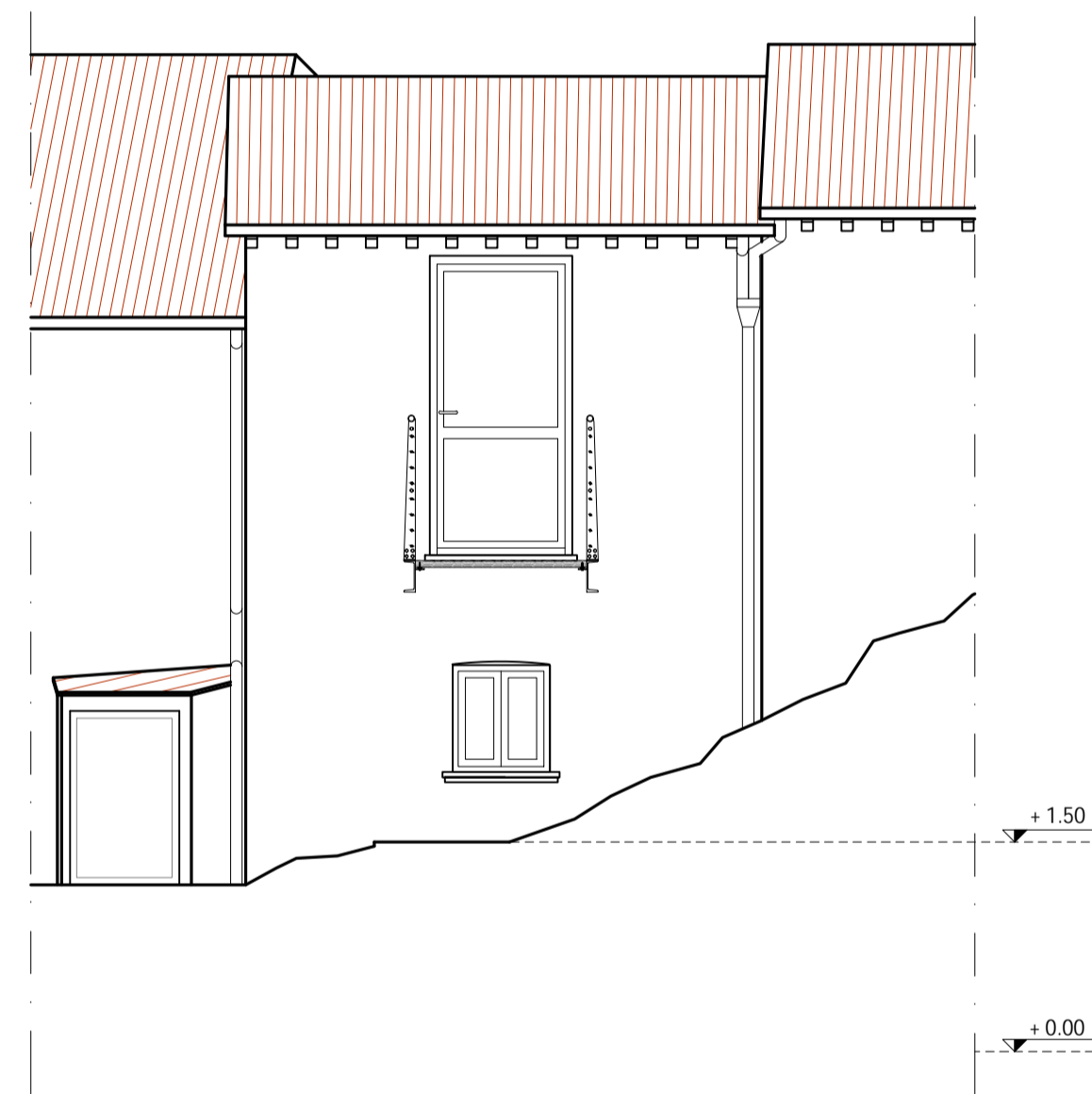

Dettaglio prospetto nord - ingresso nuovo Museo Galilei



Dettaglio prospetto nord - ingresso Museo Civico



COMUNE DI SANTA MARIA A MONTE
Piazza della Vittoria, 47 - 56020 Santa Maria a Monte (PI)
Tel: 0587 261611 - Fax: 0587 705117
PEC: comune.santamariamonte@postacert.toscana.it

PROGETTO:
RECUPERO E RIFUNZIONALIZZAZIONE DI EDIFICIO STORICO DA DESTINARSI A MUSEO E COLLEGAMENTO CON PERCORSO ACCESSIBILE ALL' AREA ARCHEOLOGICA DELLA "ROCCA"

LIVELLO DI PROGETTAZIONE:
FATTIBILITA' TECNICO ED ECONOMICA - DEFINITIVO



SERIE:
ELABORATI GRAFICI ARCHITETTONICI

ELABORATO:
Stato di progetto - Prospetti

CODICE:
EG_AR_07

SCALA:
1:50

RESPONSABILE PROGETTAZIONE Ing. Roberto Pinelli Via Lungomonte n° 218/a Santa Maria a Monte (PI), 56020 Tel. 3397905993 Email. robertopinelli.ingenium@gmail.com Pec. roberto.pinelli@ingpec.eu	PROGETTAZIONE ARCHITETTONICA Arch. Martino Falchi Via di Santa Lucia Nord n° 29 Pontedera (PI), 56025 Tel. 3402278106 Email. martino.falchi@gmail.com Pec. martino.falchi@archiworldpec.it	RESPONSABILE UNICO PROCEDIMENTO Ing. Maurizio Iannotta
---	--	---

REV.	DESCRIZIONE	DATA	REDATTO	VERIFICATO	APPROVATO
a	PRIMA EMISSIONE	giugno 2021	Arch. M. Falchi	Ing. R. Pinelli	Ing. M. Iannotta
b	CORREZIONI GRAFICHE	giugno 2021	Arch. M. Falchi	Ing. R. Pinelli	Ing. M. Iannotta