

**LEGENDA:**

- Pavimento in cotto imprunetino (dim. 15x30 cm)
- Soglie e davanzali in pietra
- Modifica strutturale apertura non oggetto del presente stralcio

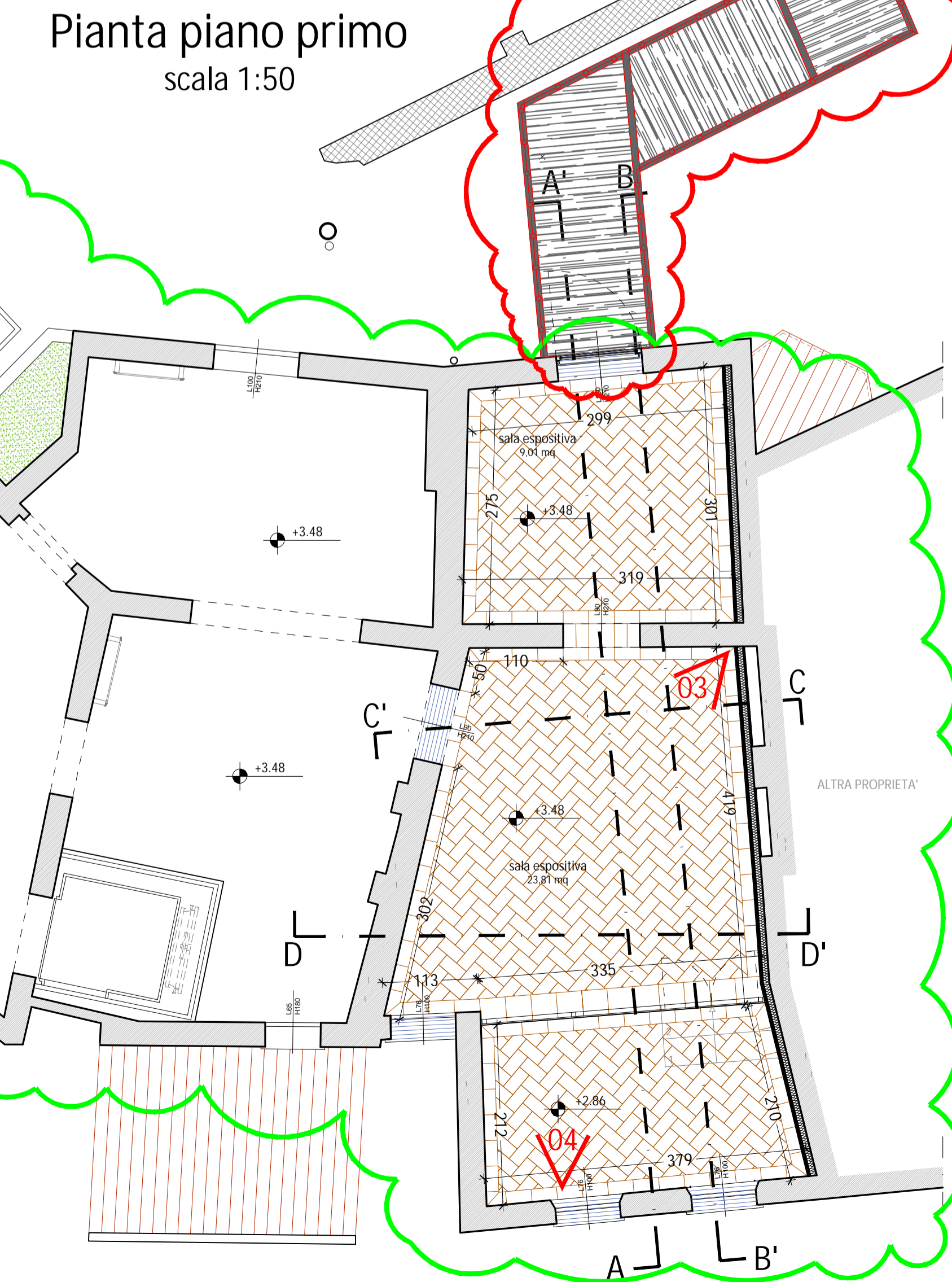

**LEGENDA:**

- Pavimento in cotto imprunetino (dim. 15x30 cm)
- Soglie e davanzali in pietra



**COMUNE DI SANTA MARIA A MONTE**  
 Piazza della Vittoria, 47 - 56020 Santa Maria a Monte (PI)  
 Tel: 0587 261611 - Fax: 0587 705117  
 PEC: comune.santamariamonte@postacert.toscana.it

**PROGETTO:**  
 RECUPERO E RIFUNZIONALIZZAZIONE DI EDIFICIO STORICO DA DESTINARSI A MUSEO E COLLEGAMENTO CON PERCORSO ACCESSIBILE ALL' AREA ARCHEOLOGICA DELLA "ROCCA"

**LIVELLO DI PROGETTAZIONE:**  
 FATTIBILITA' TECNICO ED ECONOMICA - DEFINITIVO

**SERIE:**  
 ELABORATI GRAFICI ARCHITETTONICI



**ELABORATO:**  
 Stato di progetto - Pianta Piano Terra e Pianta Piano Primo

**CODICE:**  
 EG\_AR\_06

**SCALA:**  
 1:50

<b>RESPONSABILE PROGETTAZIONE</b> Ing. Roberto Pinelli Via Lungomonte n° 218/a Santa Maria a Monte (PI), 56020 Tel. 3397905993 Email: robertopinelli.ingenium@gmail.com Pec: roberto.pinelli@ingpec.eu	<b>PROGETTAZIONE ARCHITETTONICA</b> Arch. Martino Falchi Via di Santa Lucia Nord n° 29 Pontledera (PI), 56025 Tel. 3402278108 Email: martino.falchi@gmail.com Pec: martino.falchi@archiworldpec.it	<b>RESPONSABILE UNICO PROCEDIMENTO</b> Ing. Maurizio Iannotta
--	--	--

REV.	DESCRIZIONE	DATA	REDATTO	VERIFICATO	APPROVATO
a	PRIMA EMISSIONE	giugno 2021	Arch. M. Falchi	Ing. R. Pinelli	Ing. M. Iannotta
b	CORREZIONI GRAFICHE	giugno 2021	Arch. M. Falchi	Ing. R. Pinelli	Ing. M. Iannotta

Nome file: Lotto II\_3100\_FD\_EG\_AR\_Architettonici