

Rilievo "Area archeologica della Rocca"  
scala 1:100

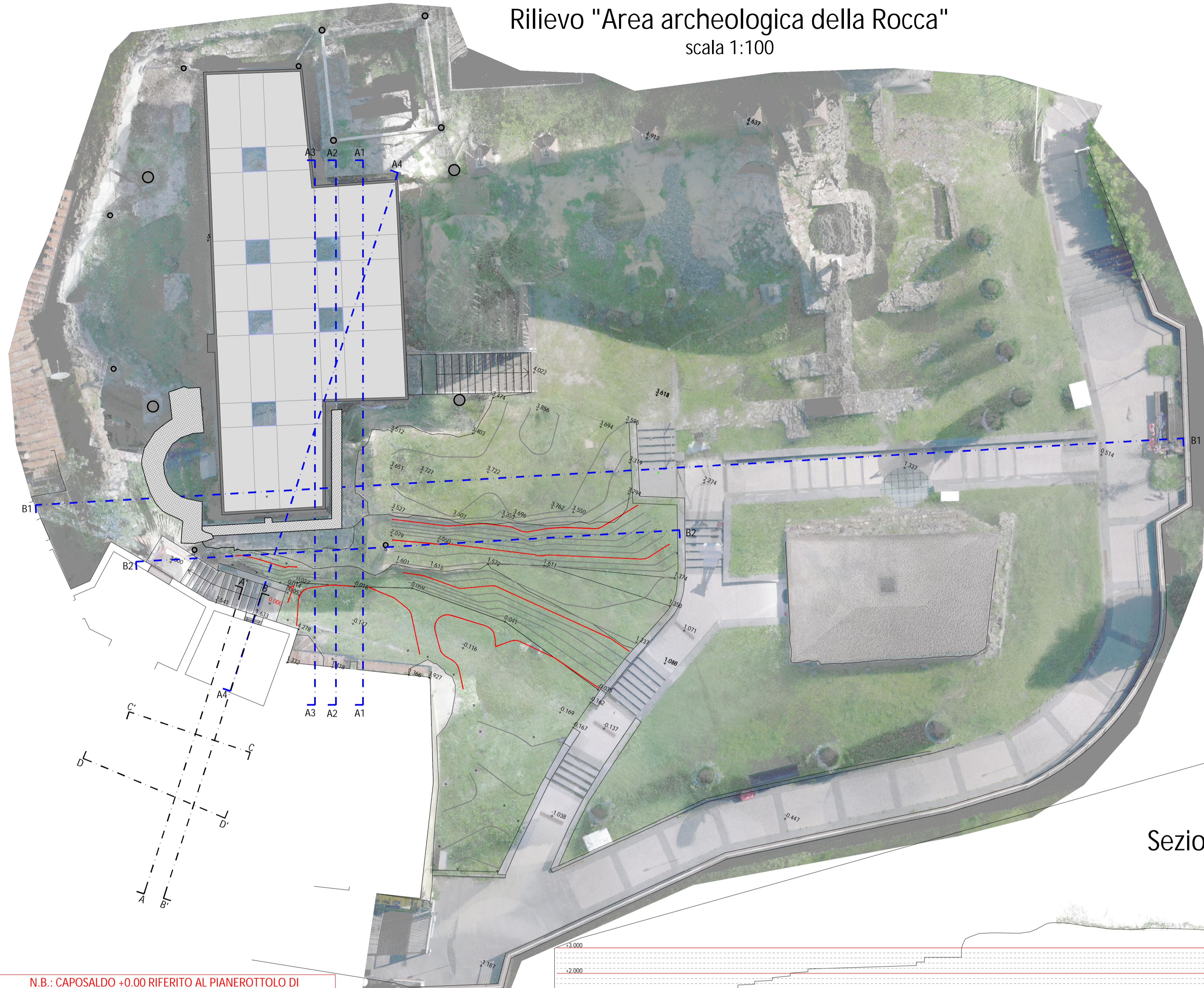

Sezione attuale A1-A1 scala 1:100

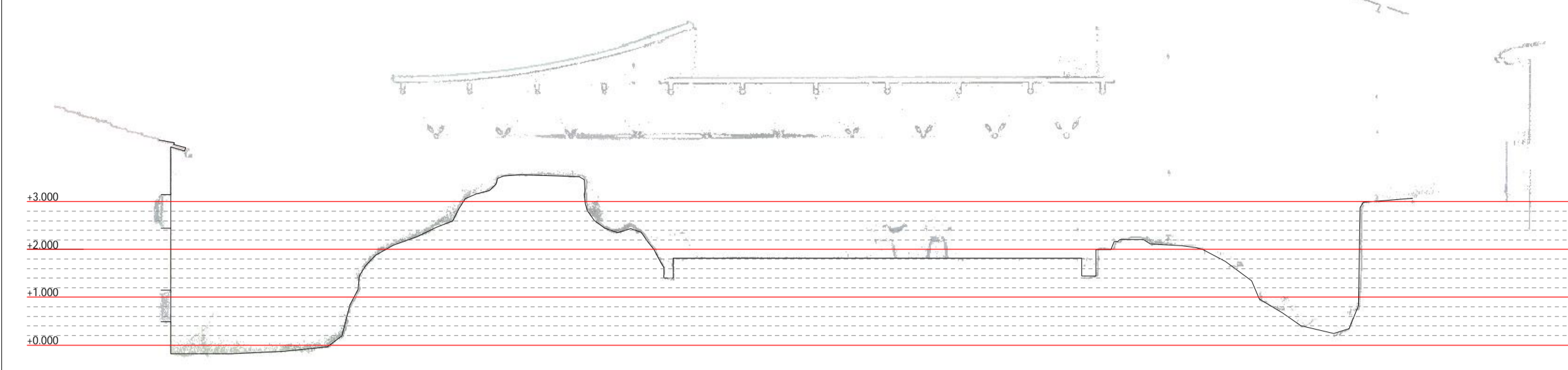

Sezione attuale A2-A2 scala 1:100

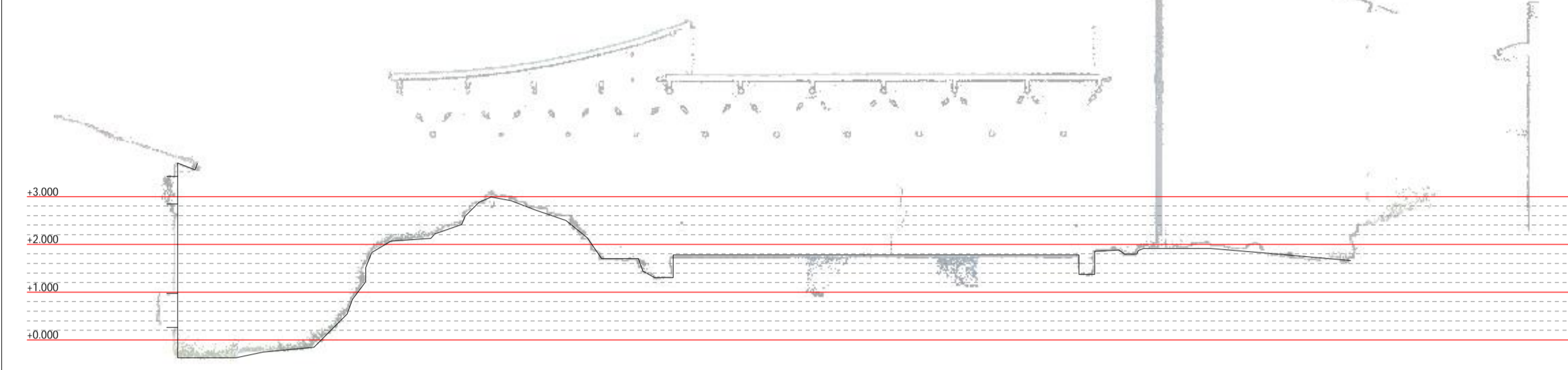

Sezione attuale A3-A3 scala 1:100

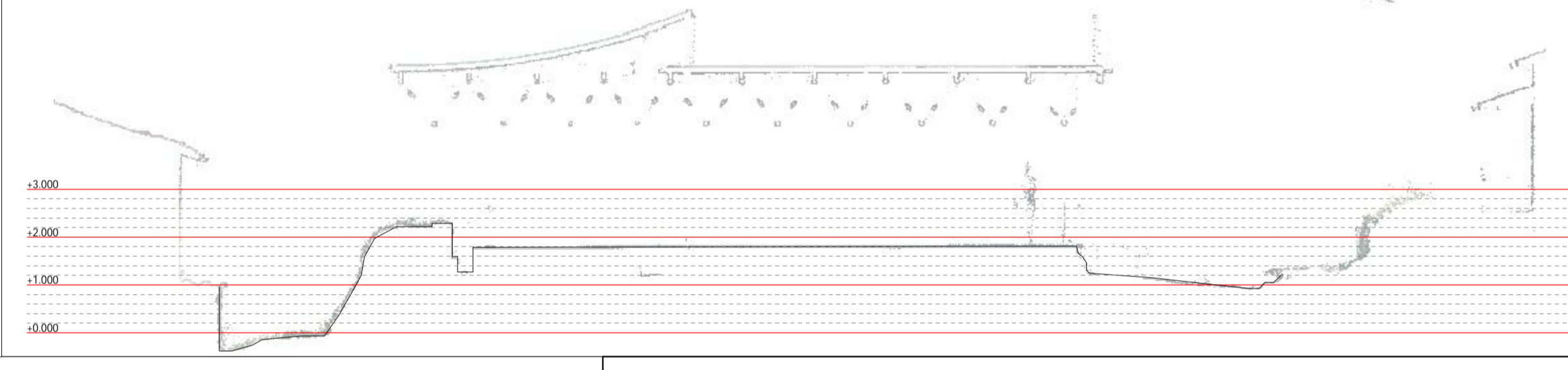

Sezione attuale B1-B1 scala 1:100

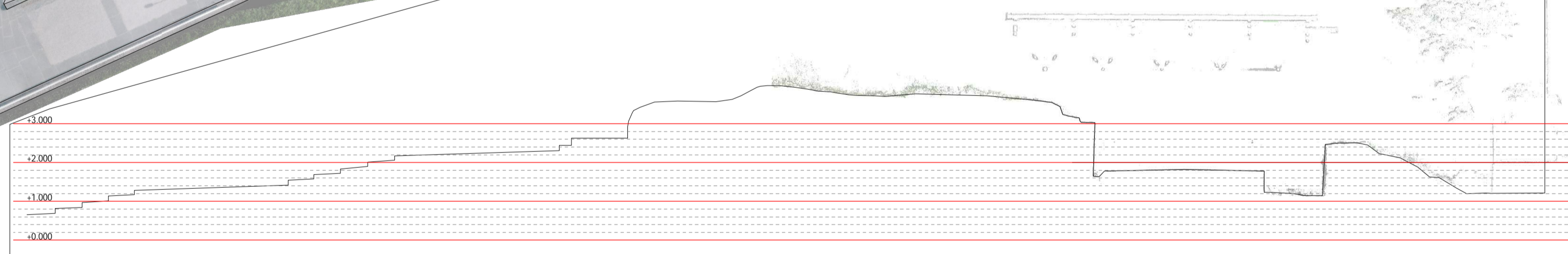

Sezione attuale B2-B2 scala 1:100

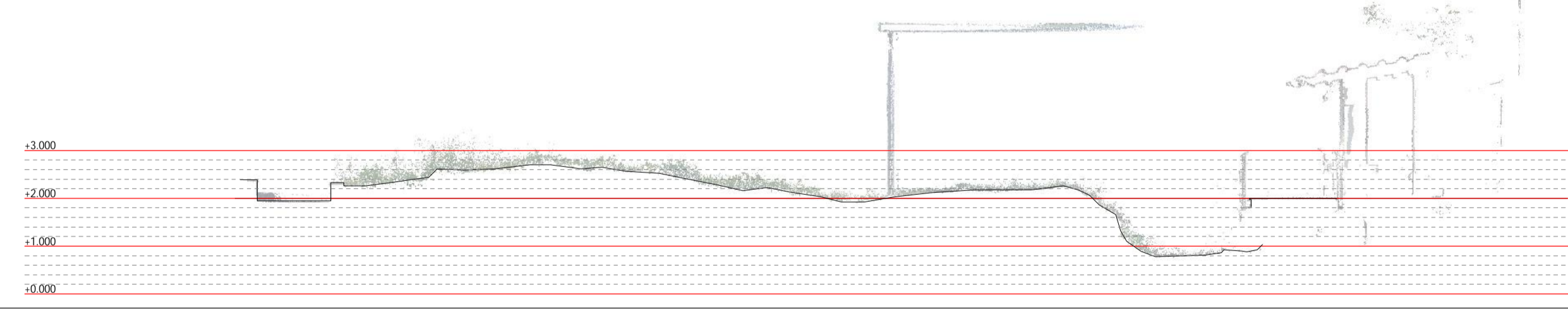

Sezione attuale A4-A4 scala 1:100

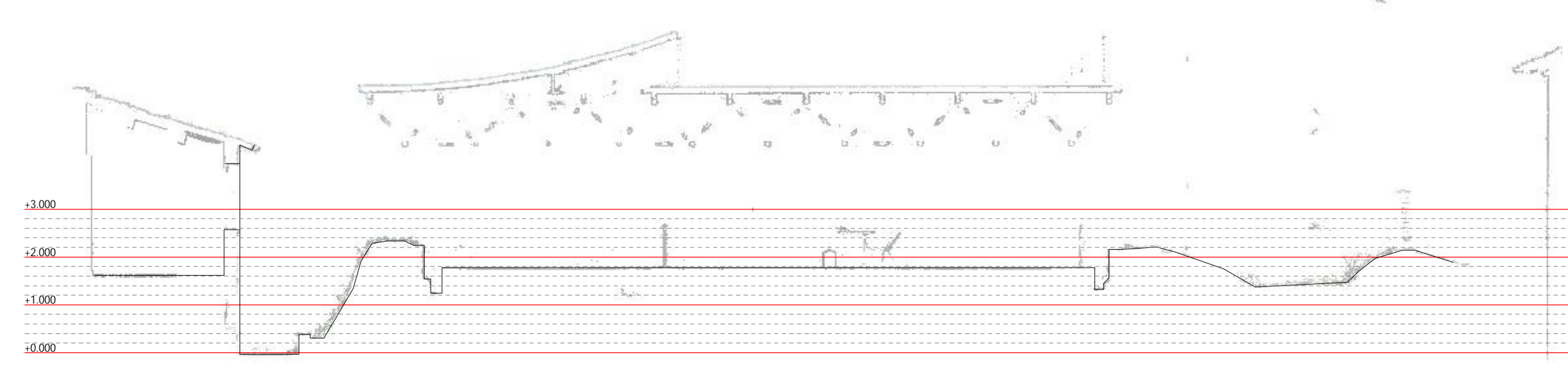

VISTE

N.B.: CAPOSALDO +0.00 RIFERITO AL PIANEROTTOLO DI PARTENZA DELLA SCALA ESTERNA DEL MUSEO (LE QUOTE ALTIMETRICHE HANNO CAPOSALDO DIVERSO RISPETTO AL RILIEVO UTILIZZATO PER GLI ELABORATI GRAFICI DEL FABBRICATO)



COMUNE DI SANTA MARIA A MONTE  
Piazza della Vittoria, 47 - 56020 Santa Maria a Monte (PI)  
Tel: 0587 261611 - Fax: 0587 705117  
PEC: comune.santamariamonte@postacert.toscana.it

PROGETTO:  
RECUPERO E RIFUNZIONALIZZAZIONE DI EDIFICIO STORICO DA DESTINARSI A MUSEO E COLLEGAMENTO CON PERCORSO ACCESSIBILE ALL' AREA ARCHEOLOGICA DELLA "ROCCA"

LIVELLO DI PROGETTAZIONE:  
FATTIBILITA' TECNICO ED ECONOMICA - DEFINITIVO

SERIE:  
ELABORATI GRAFICI ARCHITETTONICI

ELABORATO:  
Stato attuale - Planimetria e sezioni "Area archeologica della Rocca"

CODICE:  
EG\_AR\_05  
SCALA:  
1:100

RESPONSABILE PROGETTAZIONE Ing. Roberto Pinelli Via Lungomonte n° 218/a Santa Maria a Monte (PI), 56020 Tel. 3397905993 Email: robertopinelli.ingenium@gmail.com Pec: roberto.pinelli@ingpec.eu	PROGETTAZIONE ARCHITETTONICA Arch. Martino Falchi Via di Santa Lucia Nord n° 29 Pontedera (PI), 56025 Tel. 3402278108 Email: martino.falchi@gmail.com Pec: martino.falchi@archiworldpec.it	RESPONSABILE UNICO PROCEDIMENTO Ing. Maurizio Iannotta
---	--	---

REV.	DESCRIZIONE	DATA	REDATTO	VERIFICATO	APPROVATO
a	PRIMA EMISSIONE	giugno 2021	Arch. M. Falchi	Ing. R. Pinelli	Ing. M. Iannotta

Nome file: Lotto II\_D\_3100\_EG\_AR\_Architettonici

