

Pianta piano terra  
scala 1:50

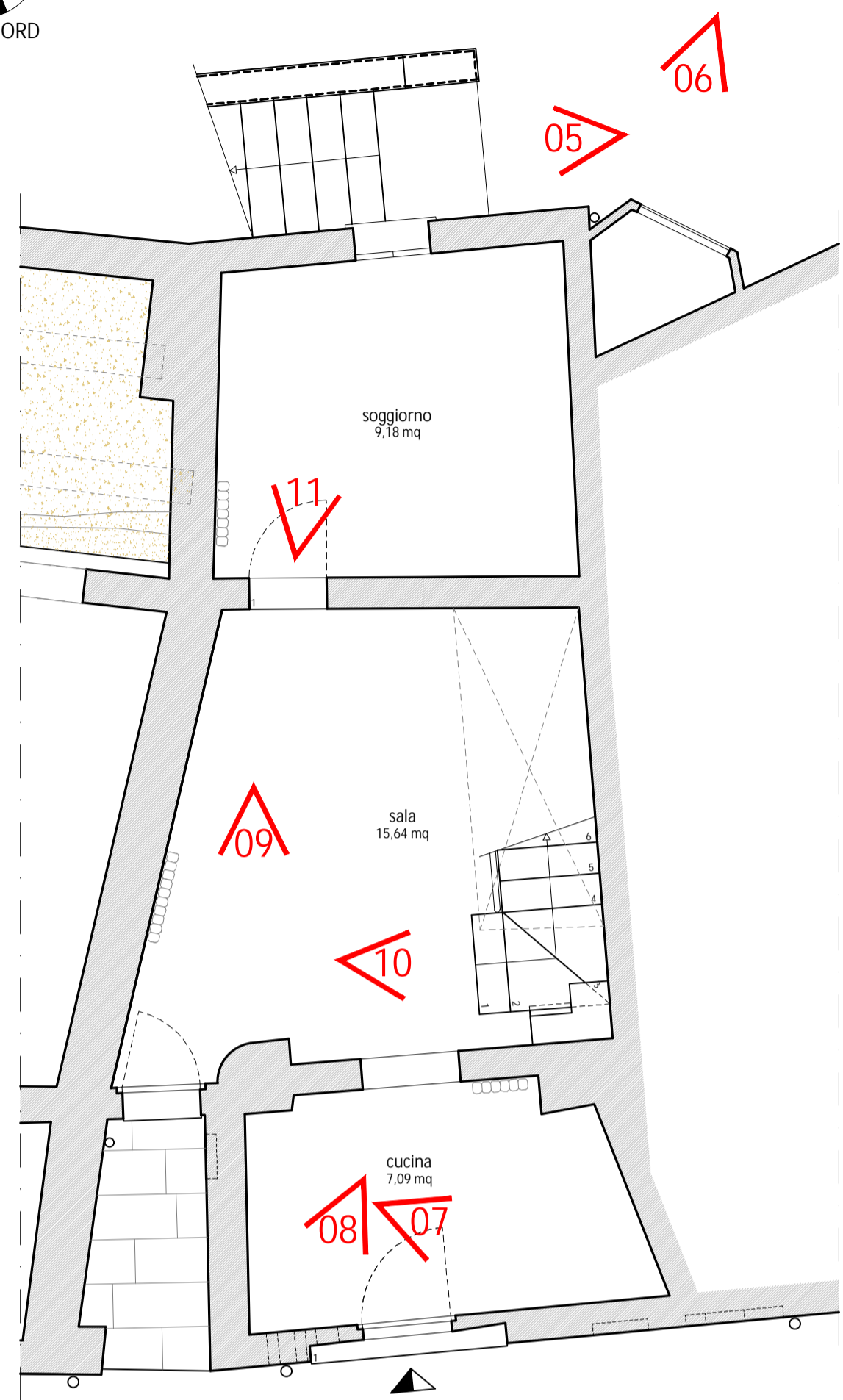

Vista 01



Vista 02



Vista 03



Vista 04



Vista 05



Vista 06



Vista 07



Vista 08



Vista 09



Vista 10



Vista 11

Pianta piano primo  
scala 1:50

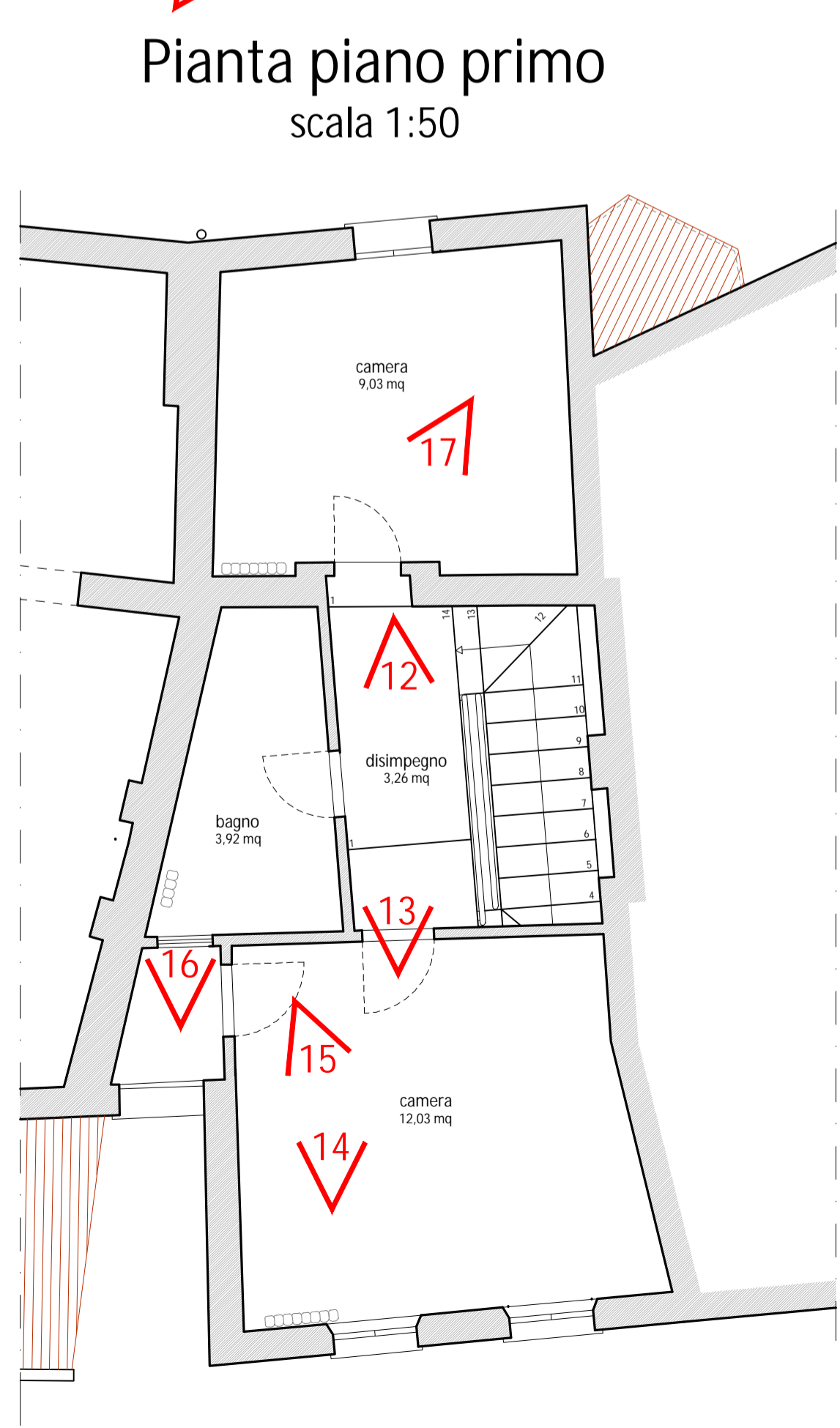

Vista 12

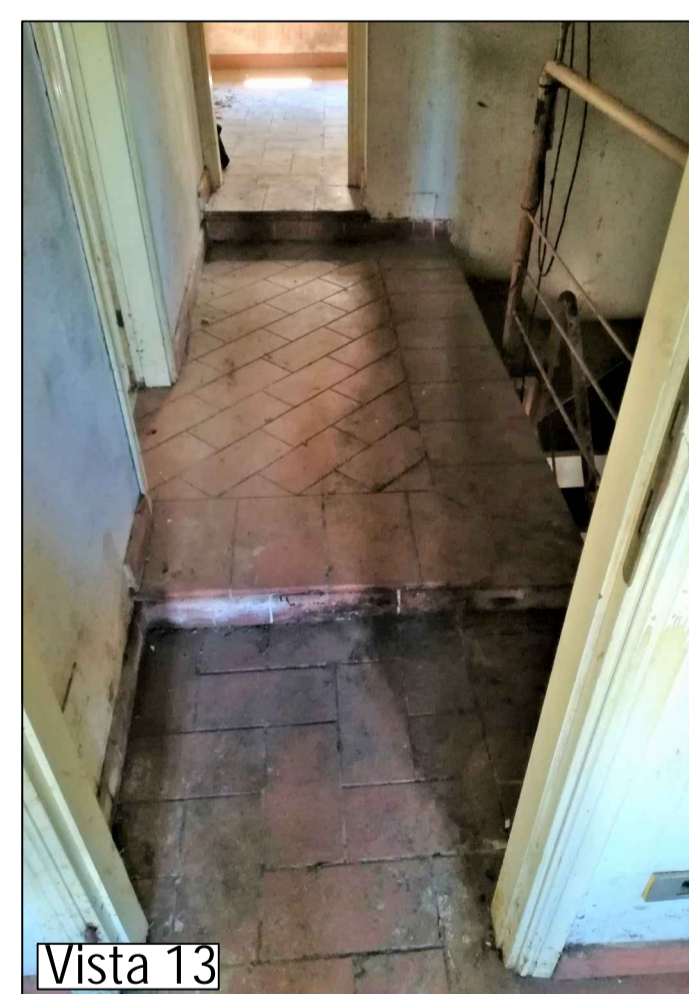

Vista 13



Vista 14



Vista 15



Vista 16

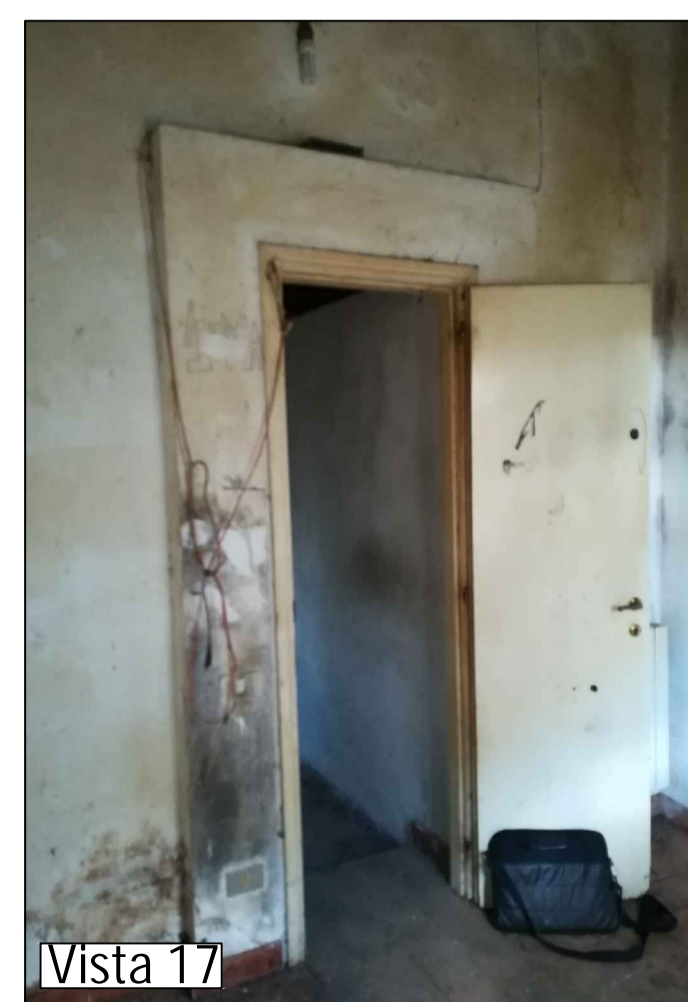

Vista 17

 **COMUNE DI SANTA MARIA A MONTE**  
Piazza della Vittoria, 47 - 56020 Santa Maria a Monte (PI)  
Tel: 0587 261611 - Fax: 0587 705117  
PEC: comune.santamariamonte@postacert.toscana.it

PROGETTO:  
**RECUPERO E RIFUNZIONALIZZAZIONE DI EDIFICIO STORICO DA DESTINARSI A MUSEO E COLLEGAMENTO CON PERCORSO ACCESSIBILE ALL' AREA ARCHEOLOGICA DELLA "ROCCA"**

LIVELLO DI PROGETTAZIONE:  
**FATTIBILITA' TECNICO ED ECONOMICA - DEFINITIVO**

SERIE:  
**ELABORATI GRAFICI ARCHITETTONICI**

ELABORATO:  
**Stato attuale - Documentazione Fotografica ampliamento museo**

CODICE:  
**EG\_AR\_04**  
SCALA:  
1:50

RESPONSABILE PROGETTAZIONE  
Ing. Roberto Pinelli  
Via Lungomonte n° 218/a  
Santa Maria a Monte (PI), 56020  
Tel. 3397905993  
Email: robertopinelli.ingenium@gmail.com  
Pec: roberto.pinelli@ingpec.eu

PROGETTAZIONE ARCHITETTONICA  
Arch. Martino Falchi  
Via di Santa Lucia Nord n° 29  
Pontedera (PI), 56025  
Tel. 3402278108  
Email: martino.falchi@gmail.com  
Pec: martino.falchi@archiworldpec.it

RESPONSABILE UNICO PROCEDIMENTO  
Ing. Maurizio Iannotta

REV.	DESCRIZIONE	DATA	REDATTO	VERIFICATO	APPROVATO
a	PRIMA EMISSIONE	giugno 2021	Arch. M. Falchi	Ing. R. Pinelli	Ing. M. Iannotta

Nome file: Lotto II\_2100\_EG\_AR\_Architettonici

