

SEZIONE A-A

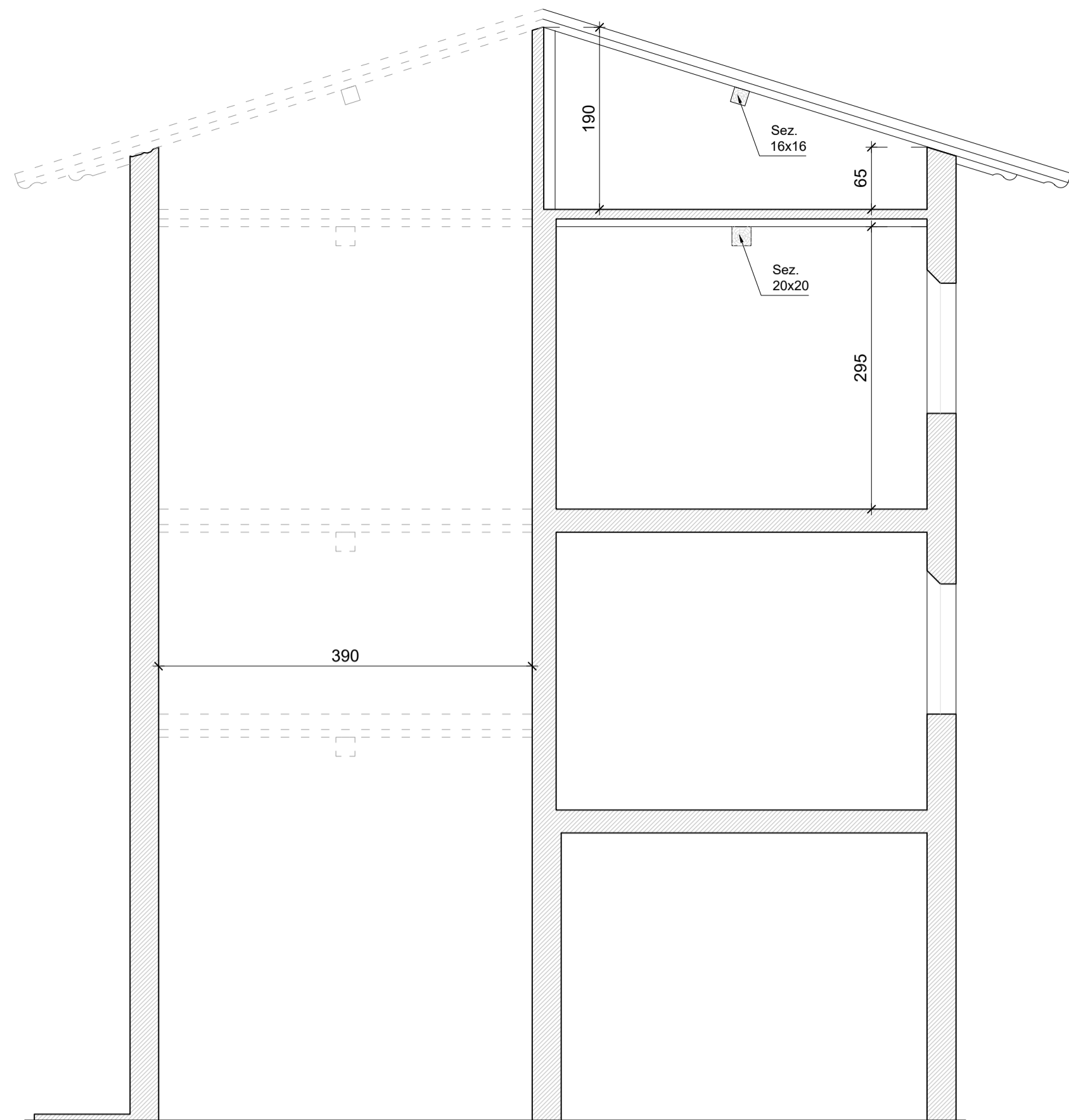

SEZIONE B-B

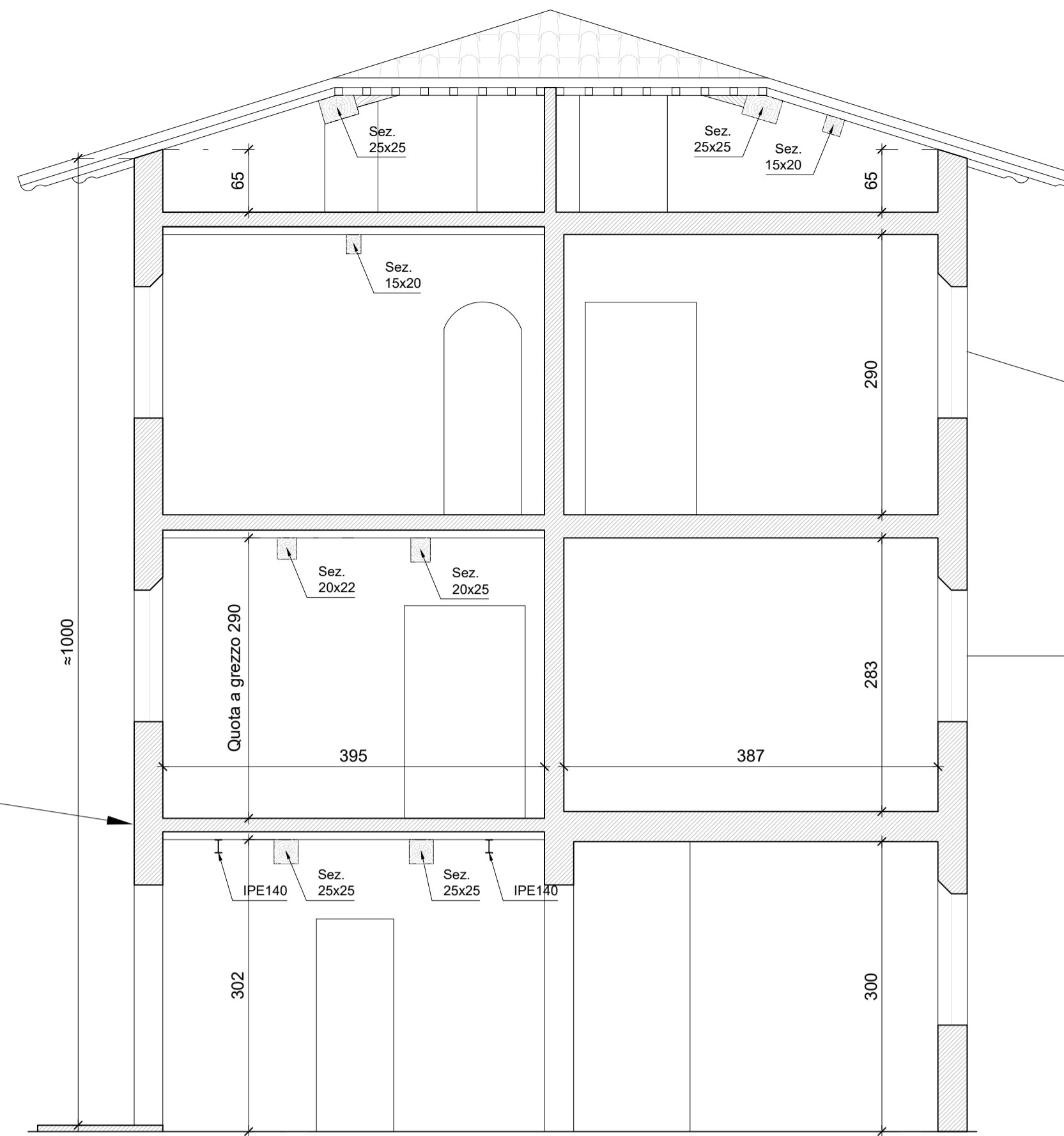

Lesione in facciata Nord

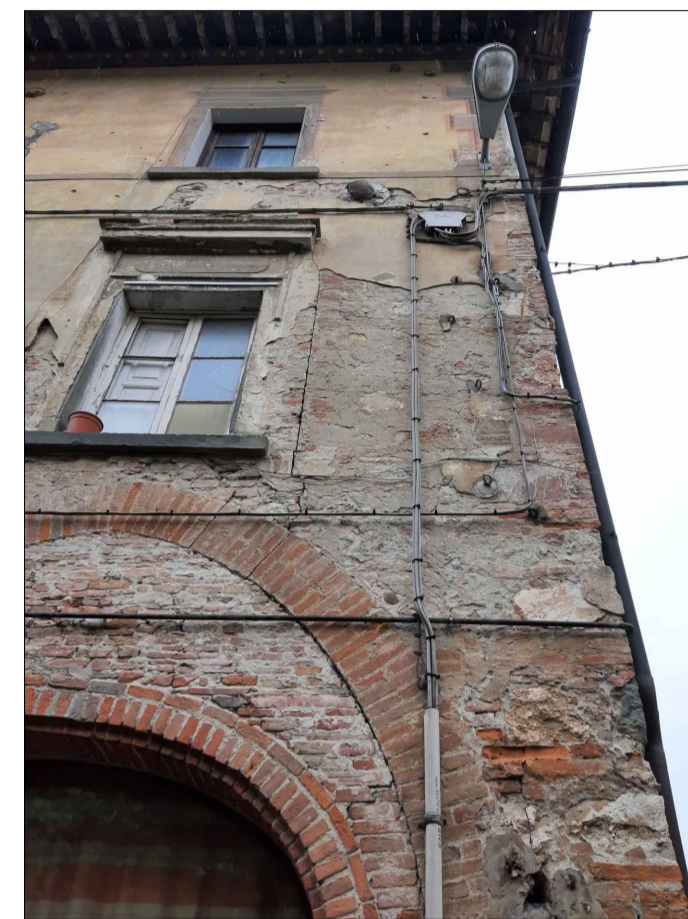

**NOTA BENE:**

- le piante dell'immobile sono state ricavate dagli elaborati grafici reperiti presso il catasto fabbricati verificate con rilievo non accurato delle misure, pertanto si intendono indicative
- gli elementi dei solai rappresentati sono la proiezione di quelli insistenti nei muri riprodotti

Solaio di copertura



Solaio di copertura



Secondo e terzo solaio



Primo solaio

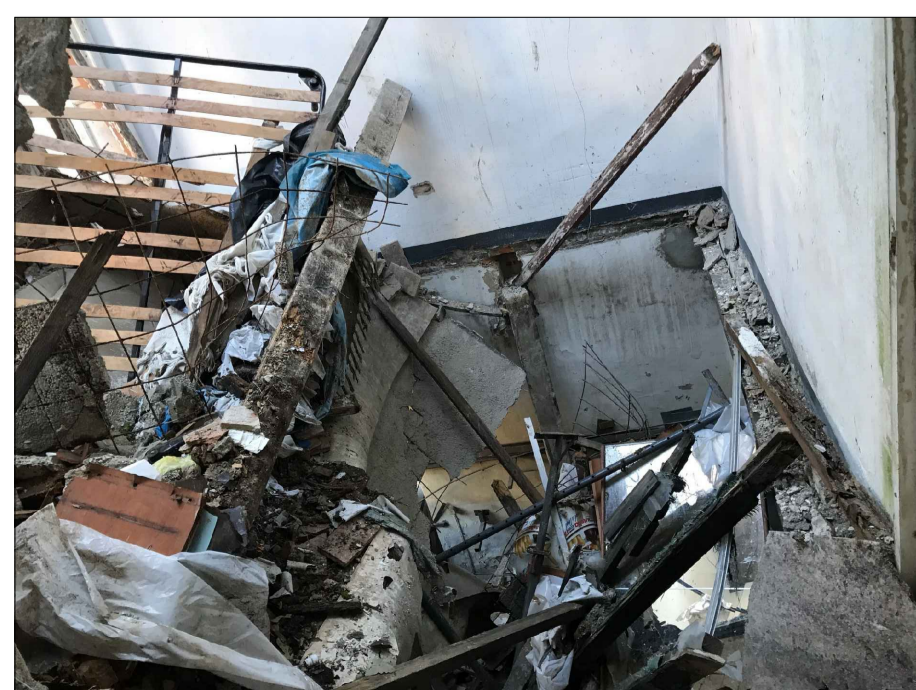

SEZIONE C-C

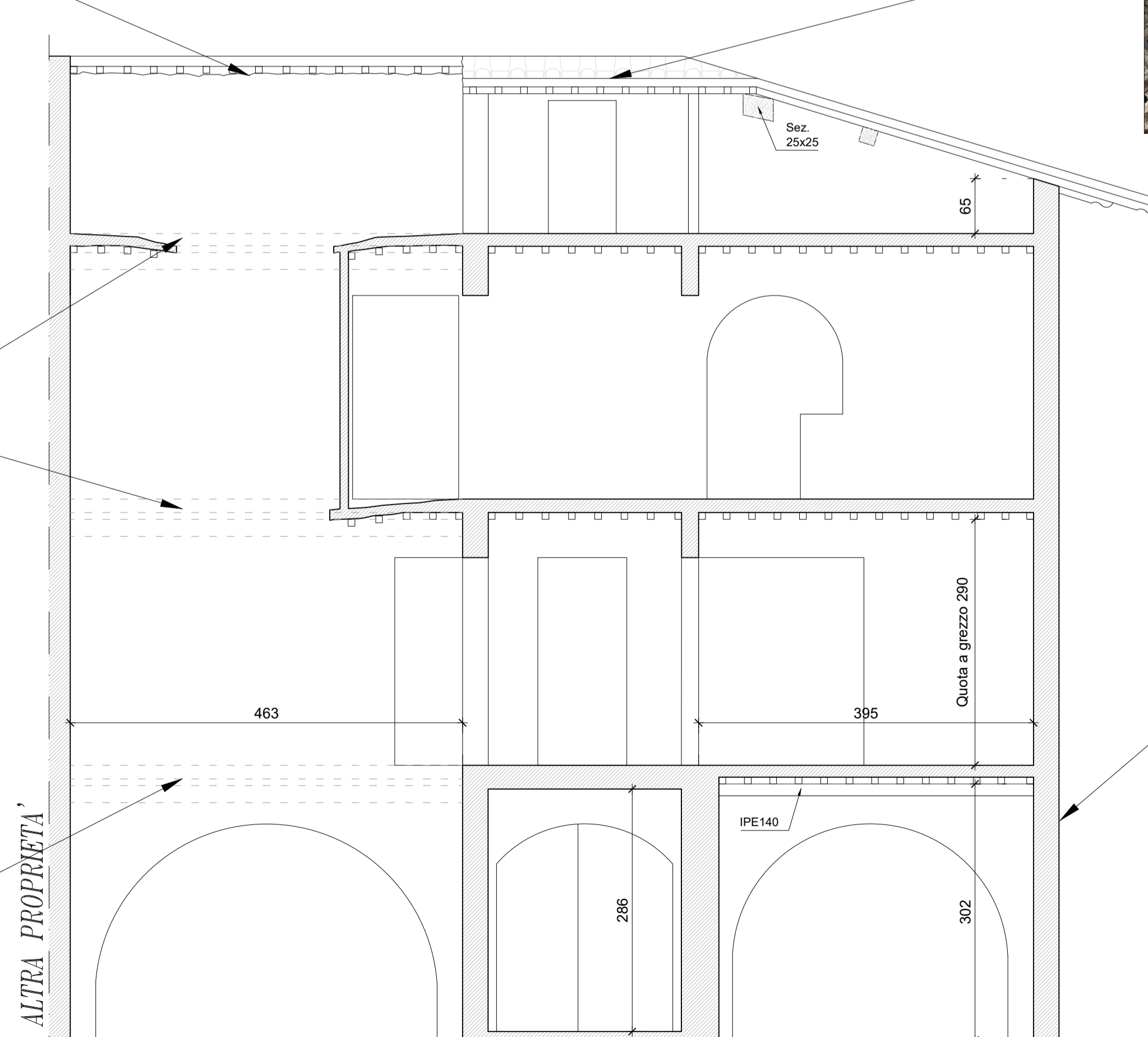

Lesione in facciata Est



COMUNE DI SANTA MARIA A MONTE  
Piazza della Vittoria, 47 - 56020 Santa Maria a Monte (PI)  
Tel: 0587 261611 - Fax: 0587 705117  
PEC: comune.santamariamonte@postacert.toscana.it

PROGETTO: **INTERVENTO DI MESSA IN SICUREZZA**  
Fabbricato in via Lungomonte 131  
Montecalvoli, Santa Maria a Monte

LIVELLO DI PROGETTAZIONE:  
**ESECUTIVO**

SERIE:  
**STATO DI FATTO**  
- ANALISI DEL DEGRADO -



ELABORATO: **SEZIONI E**  
**DOCUMENTAZIONE FOTOGRAFICA**

CODICE:  
**EG\_02**  
SCALA: 1:50

RESPONSABILE PROGETTAZIONE  
Ing. Cristiano Remorini  
Via di Mezzo n°60  
Calcinaia (PI), 56012  
Tel. 0587 488245  
Fax. 0587 488245  
Email. c.remorini@gmail.com  
Pec. cristiano.remorini@ingpec.eu

COLLABORATORI TECNICI  
Ing. Guido Piccione

RESPONSABILE UNICO  
PROCEDIMENTO  
Ing. Maurizio Iannotta

REV.	DESCRIZIONE	DATA	REDATTO	VERIFICATO	APPROVATO
a	PRIMA EMISSIONE	Maggio 2021	Ing. G. Piccione	Ing. C. Remorini	Ing. M. Iannotta