



COMUNE DI SANTA MARIA A MONTE

INTERVENTI PER MESSA IN SICUREZZA DI FABBRICATO PERICOLANTE  
IN VIA LUNGOMONTE, 131 – LOC. MONTECALVOLI

PROGETTO ESECUTIVO

---

ELABORATO RE\_02

REV. a

FASCICOLO DOCUMENTAZIONE CATASTALE



## Regione Toscana - SITA: Cartoteca

Comune di Santa Maria a Monte

Scala 1 : 500

634,013.7



EPSG:25832

Via Lungomonte, 131 - Montecalvoli



# Regione Toscana - SITA: Cartoteca

Comune di Santa Maria a Monte

Scala 1 : 500

634,013.7



Via Lungomonte, 131 - Montecalvoli  
F. 28 part. 247



N 41000

K -54200

I Particella: 247

Comune: SANTA MARIA A MONTE Scala originale: 1:2000

Foglio: 26

Dimensione comune: 534.000 x 378.000 metri

23-feb-2021 11:53:38  
Prot. n. T145922/2021

Direzione Provinciale di Pisa  
 Ufficio Provinciale - Territorio  
 Servizi Catastali

Comune di: SANTA MARIA A MONTE

Elenco Subalterni **ACCERTAMENTO DELLA PROPRIETA IMMOBILIARE URBANA**  
**ELENCO DEI SUBALTERNI ASSEGNATI**

Comune		Sezione	Foglio	Particella		Tipo mappale	del:
SANTA MARIA A MONTE			28	247			
Sub	UBICAZIONE via/piazza	n°civ	Piani	Scala	Int.	DESCRIZIONE	
1	via lungomonte		T			LOCALE DI DEPOSITO	
11	via lungomonte		1			ABITAZIONE	
12	via lungomonte		2-3			ABITAZIONE	
15	via lungomonte		T			LOCALE DI DEPOSITO	
16	via lungomonte		T-1 2			B. C. N. C., INGRESSO E VANO SCALA COMUNE AI SUB. 11-12	
19	via lungomonte		1			ABITAZIONE	
20	via lungomonte		2			ABITAZIONE	
21	via lungomonte		3			ABITAZIONE	
23	via lungomonte		T			ABITAZIONE	
24	via lungomonte		T			UNITA' IN CORSO DI DEFINIZIONE	
25	via lungomonte		1-2 3			B.C.N.C., VANO SCALA COMUNE AI SUB. 19-20-21	
27	via lungomonte		2			UNITA' IN CORSO DI DEFINIZIONE	
28	via lungomonte		2			UNITA' IN CORSO DI DEFINIZIONE	

Unità immobiliari n. 13

Tributi erariali: 0,00

Visura telematica

**Agenzia delle Entrate  
CATASTO FABBRICATI  
Ufficio Provinciale di  
Pisa**

ELABORATO PLANIMETRICO	
Compilato da: Marinai Roberto	
Iscritto all'albo: Geometri	
Prov. Pisa	N. 00519

Comune di Santa Maria A Monte		Protocollo n. PI0102907 del 27/12/2016	
Sezione:	Foglio: 28	Particella: 247	Tipo Mappale n. del

Dimostrazione grafica dei subalterni Scala 1 : 200



Ultima planimetria in atti

Catasto dei Fabbricati - Situazione al 23/02/2021 - Comune di SANTA MARIA A MONTE (I232) - < Foglio: 28 - Particella: 247 - Elaborato planimetrico >

MODULARIO  
F. rig. rend. 400



MINISTERO DELLE FINANZE  
DIPARTIMENTO DEL TERRITORIO  
**CATASTO EDILIZIO URBANO** (RDL 13-4-1939, n. 852)

MOD. AM (CEU)

LIRE  
800

Planimetria di u.i.u. in Comune di SANTA MARIA A MONTE via LUNGOMONTE

civ. 131

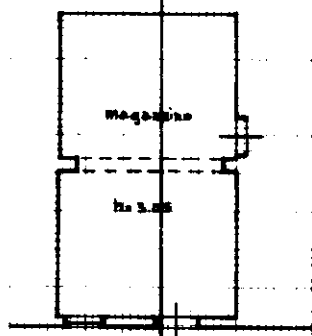

ORIENTAMENTO

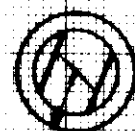

SCALA DI 1:200

Subalterno: 15 >  
< Foglio: 28 - Particella: 247  
Situazione al 23/02/2021 - Comune di SANTA MARIA A MONTE (23/2) -  
VIA LUNGOMONTE n. 131 piano: T

Dichiarazione di N.C.   
Ulteriori Denunce di variazione

Completata dall' ARCHITETTO  
(Titolo, cognome e nome)  
RAFFAELE CARLI

RESERVATO ALL'UFFICIO

Data presentazione: 19/03/2001 - Data: 23/02/2021 - n. T171334 - Richiedente: RMRCST70T19B950M

Totale schede: 1 - Formato di acquisizione: A4(210x297) - Formato stampa richiesto: A4(210x297)

ri. 247 sub. 15

Scritto in nome dell' ARCHITETTO  
della provincia di PISA 301  
data 03-03-2001 Firma

**Agenzia del Territorio  
CATASTO FABBRICATI  
Ufficio Provinciale di  
Pisa**

Dichiarazione protocollo n. PI0221855 del 17/11/2009

Planimetria di u.i.u. in Comune di Santa Maria A Monte

Via Lungomonte

civ.

Identificativi Catastali:

Sezione:

Foglio: 28

Particella: 247

Subalterno: 23

Compilata da:

Marinai Roberto

Iscritto all'albo:

Geometri

Prov. Pisa

N. 519

Scheda n. 1

Scala 1:200

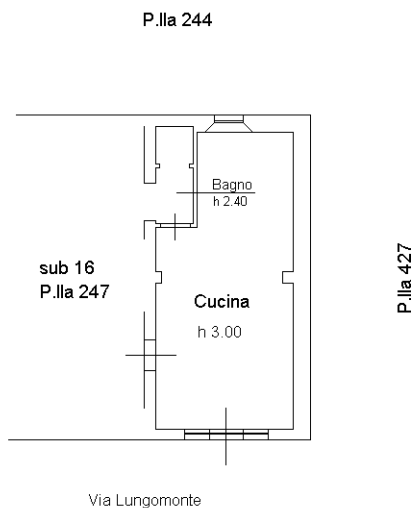

Piano Terra

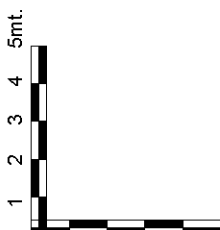

Catasto dei Fabbricati - Situazione al 23/02/2021 - Comune di SANTA MARIA A MONTE (I232) - < Foglio: 28 - Particella: 247 - Subalterno: 23 >  
VIA LUNGOMONTE piano: T;

Ultima planimetria in atti 4 5mt.



MODULARIO  
F. Catasto 214



MINISTERO DELLE FINANZE  
DIPARTIMENTO DEL TERRITORIO  
**CATASTO EDILIZIO URBANO** (RDL 13-4-1939, N. 652)

MOD. **BN** (CEU)

Planimetria di u.i.u. in Comune di **S. Maria a Monte** via **Lungomonte** civ. **SNC**

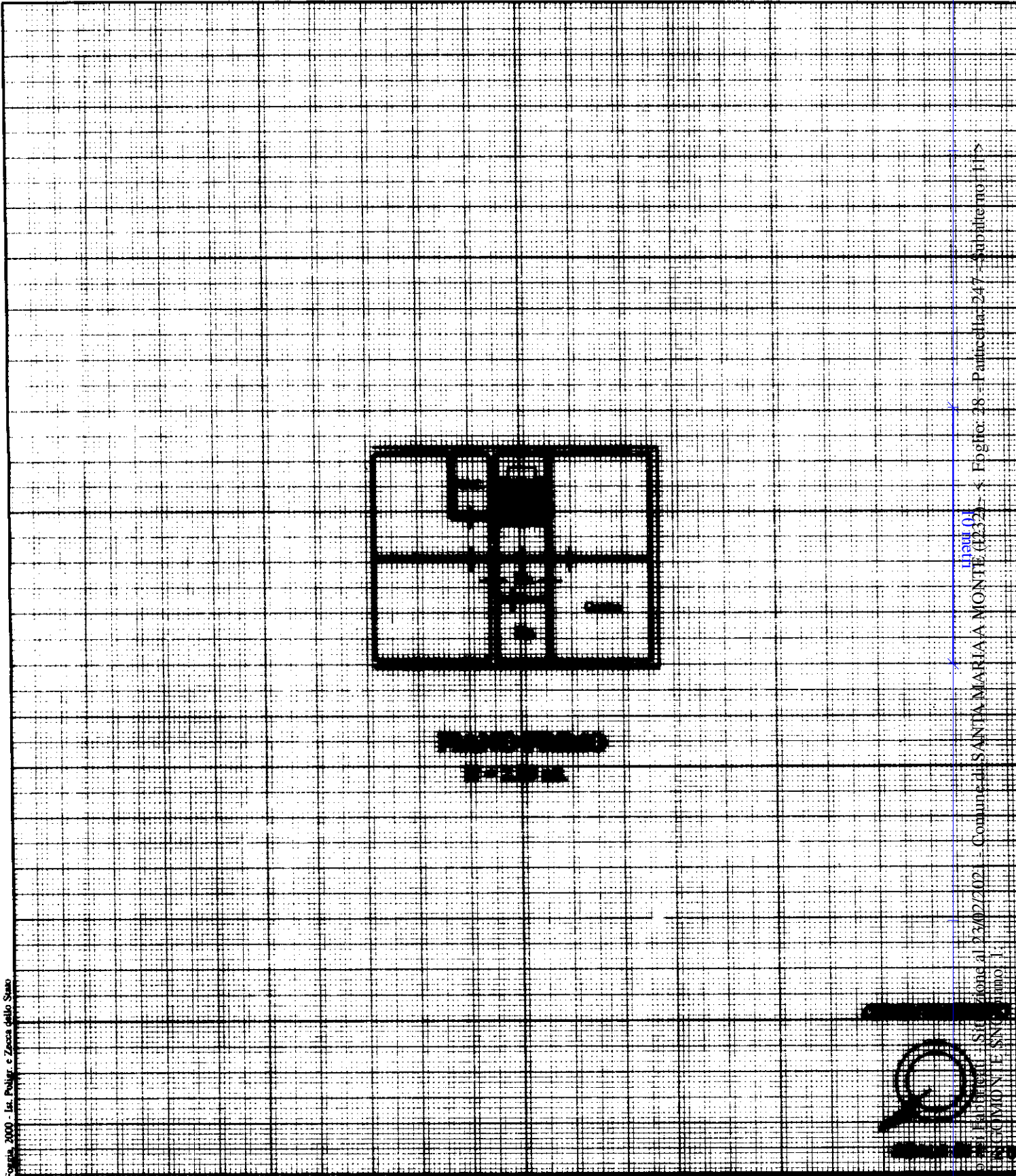

**PROSPETTIVA**  
**PISA**



Foglio 2000 - Is. Poligr. e Zonca dello Stato

Uffici (3)  
Catasto al 23/02/2021 - Comune di SANTA MARIA A MONTE (5252) - Foglio: 28 - Particella: 247 - Subalterno: 111 - VIA T. C. M. N. E. S. N. (1000)

Dichiarazione di N.C.   
Denuncia di variazione in atti   
Identificativi catastali  
Data presentazione: 07/05/2001 - Data: 23/02/2021 - n. T171340 - Richiedente: RMRCST70T19B950M  
Totale schede: 1 - Formato di acquisizione: **A4** (210x297)  
n. **247** sub. **11**

Compilata dal **ARCHITETTO**  
(Titolo, cognome e nome)  
**CARLI RAFFAELE**  
Iscritto all'Albo degli **ARCHITETTI**  
n. **301** - **PISA**  
data **23/04/2001** Firma

RISERVATO ALL'UFFICIO

Ultima planimetria in atti

**Agenzia del Territorio  
CATASTO FABBRICATI  
Ufficio Provinciale di  
Pisa**

Dichiarazione protocollo n. PI0115666 del 17/10/2005  
Planimetria di u.i.u. in Comune di **Santa Maria A Monte**  
**Via Lungomonte** civ.

Identificativi Catastali:

Sezione:  
Foglio: **28**  
Particella: **247**  
Subalterno: **12**

Compilata da:  
**Marinai Roberto**

Iscritto all'albo:  
**Geometri**

Prov. **Pisa**

N. **519**

Scheda n. **1**

Scala 1: **200**

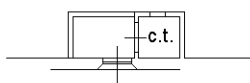

Piano Mezzano

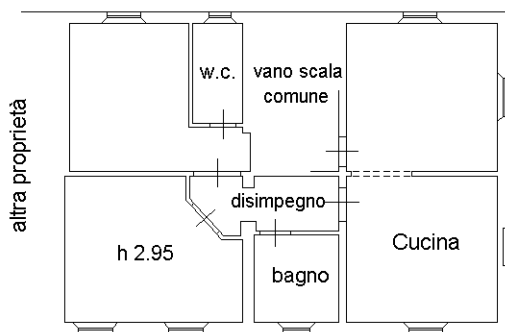

Piano Secondo

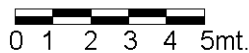

Ultima planimetria in atti

Catasto dei Fabbricati - Situazione al 23/02/2021 - Comune di SANTA MARIA A MONTE (I23Z) - < Foglio: 28 - Particella: 247 - Subalterno: 12 >  
VIA LUNGOMONTE piano: 2;

**Immobile selezionato**

Catasto: **Fabbricati** Comune: **SANTA MARIA A MONTE** Codice: **I232**  
 Foglio: **28** Particella: **247** Subalterno: **11**

**Elenco Intestati**

	Nominativo o denominazione	Codice fiscale	Titolarità	Quota	Altri dati
<input checked="" type="radio"/>	IANNONE ARMANDO nato a MERCATO SAN SEVERINO (SA) il 28/03/1968	NNNRND68C28F138N	Proprieta'	1/1	

**Elenco Immobili**

	Foglio	Particella	Sub	Indirizzo	Zona cens	Categoria	Classe	Consistenza	Rendita	Partita	Altri Dati <sup>1</sup>
<input checked="" type="radio"/>	28	247	11	SANTA MARIA A MONTE VIA LUNGOMONTE, SNC Piano 1		A/4	3	5 vani	Euro.325,37		

**Immobile selezionato**

Catasto: **Fabbricati** Comune: **SANTA MARIA A MONTE** Codice: **I232**  
 Foglio: **28** Particella: **247** Subalterno: **12**

**Elenco Intestati**

	Nominativo o denominazione	Codice fiscale	Titolarità	Quota	Altri dati
<input type="radio"/>	GIACOMARRA SALVATORE nato a ALESSANDRIA (AL) il 10/06/1968	GCMSVT68H10A182H	Proprieta'	1/3	
<input type="radio"/>	IANNONE TERESA nata a MERCATO SAN SEVERINO (SA) il 20/11/1961	NNNTRS61S60F138E	Proprieta'	1/3	
<input type="radio"/>	ZOPPO ANTONIETTA nata a MONTECORVINO ROVELLA (SA) il 28/02/1939	ZPPNNT39B68F481A	Proprieta'	1/3	

**Elenco Immobili**

	Foglio	Particella	Sub	Indirizzo	Zona cens	Categoria	Classe	Consistenza	Rendita	Partita	Altri Dati <sup>1</sup>
<input checked="" type="radio"/>	28	247	12	SANTA MARIA A MONTE VIA LUNGOMONTE, Piano 2		A/4	3	5 vani	Euro.325,37		

**Immobile selezionato**

Catasto: **Fabbricati** Comune: **SANTA MARIA A MONTE** Codice: **I232**  
 Foglio: **28** Particella: **247** Subalterno: **15**

**Elenco Intestati**

	Nominativo o denominazione	Codice fiscale	Titolarità	Quota	Altri dati
<input checked="" type="radio"/>	IANNONE ARMANDO nato a MERCATO SAN SEVERINO (SA) il 28/03/1968	NNNRND68C28F138N	Proprieta'	1/1	

**Elenco Immobili**

	Foglio	Particella	Sub	Indirizzo	Zona cens	Categoria	Classe	Consistenza	Rendita	Partita	Altri Dati <sup>1</sup>
<input checked="" type="radio"/>	28	247	15	SANTA MARIA A MONTE VIA LUNGOMONTE, 131 Piano T		C/2	3	37 mq	Euro.124,21		

**Elenco Immobili**

	Foglio	Particella	Sub	Indirizzo	Zona cens	Categoria	Classe	Consistenza	Rendita	Partita	Altri Dati <sup>1</sup>
<input checked="" type="radio"/>	28	247	16	SANTA MARIA A MONTE VIA LUNGOMONTE, SNC Piano T						Bene comune non censibile	

**Immobile selezionato**

Catasto: **Fabbricati** Comune: **SANTA MARIA A MONTE** Codice: **I232**  
 Foglio: **28** Particella: **247** Subalterno: **23**

**Elenco Intestati**

	Nominativo o denominazione	Codice fiscale	Titolarità	Quota	Altri dati
<input type="radio"/>	GIACOMARRA SALVATORE nato a ALESSANDRIA (AL) il 10/06/1968	GCMSVT68H10A182H	Proprieta'	1/3	
<input type="radio"/>	IANNONE TERESA nata a MERCATO SAN SEVERINO (SA) il 20/11/1961	NNNTRS61S60F138E	Proprieta'	1/3	
<input type="radio"/>	ZOPPO ANTONIETTA nata a MONTECORVINO ROVELLA (SA) il 28/02/1939	ZPPNNT39B68F481A	Proprieta'	1/3	

**Elenco Immobili**

Foglio	Particella	Sub	Indirizzo	Zona cens	Categoria	Classe	Consistenza	Rendita	Partita	Altri Dati
28	247	23	SANTA MARIA A MONTE VIA LUNGOMONTE, Piano T		A/4	3	2.5 vani	Euro 162,68		

**Immobile selezionato**

Catasto: **Fabbricati** Comune: **SANTA MARIA A MONTE** Codice: **I232**  
Foglio: **28** Particella: **247** Subalterno: **24**

**Elenco Intestati**

	Nominativo o denominazione	Codice fiscale	Titolariता	Quota	Altri dati
<input type="radio"/>	GIACOMARRA SALVATORE nato a ALESSANDRIA (AL) il 10/06/1968	GCMSVT68H10A182H	Proprieta'	1/3	
<input type="radio"/>	IANNONE TERESA nata a MERCATO SAN SEVERINO (SA) il 20/11/1961	NNNTRS61S60F138E	Proprieta'	1/3	
<input type="radio"/>	ZOPPO ANTONIETTA nata a MONTECORVINO ROVELLA (SA) il 28/02/1939	ZPPNNT39B68F481A	Proprieta'	1/6	
<input type="radio"/>	ZOPPO ANTONIETTA nata a MONTECORVINO ROVELLA (SA) il 28/02/1939	ZPPNNT39B68F481A	Proprieta'	1/6	

**Elenco Immobili**

Foglio	Particella	Sub	Indirizzo	Zona cens	Categoria	Classe	Consistenza	Rendita	Partita	Altri Dati
28	247	24	SANTA MARIA A MONTE VIA LUNGOMONTE, Piano T		F/4					